



# GRÁFICOS





# PREFEITURA MUNIC. DE BELÉM DE MARIA

ESTRADA DO ENA; SN; CENTRO

10.184.703/0001-70

Exercício: 2024

## RECEITA PREVISTA

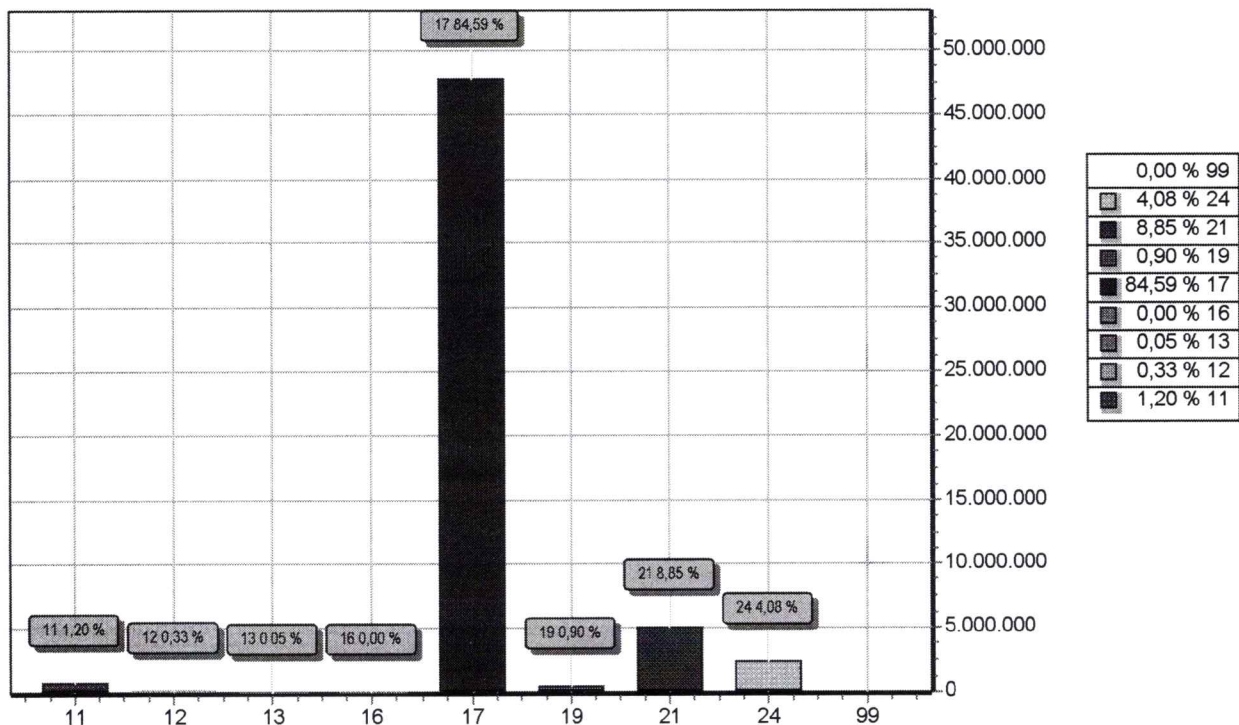

CODIGO		PREVISTO
11	IMPOSTOS, TAXAS E CONTRIBUIÇÕES DE MELHORIA	677.000,00
12	CONTRIBUIÇÕES	185.706,70
13	RECEITA PATRIMONIAL	29.000,00
16	RECEITA DE SERVIÇOS	2.102,83
17	TRANSFERENCIAS CORRENTES	47.799.190,47
19	OUTRAS RECEITAS CORRENTES	510.000,00
21	OPERAÇÕES DE CRÉDITO	5.000.000,00
24	TRANSFERÊNCIAS DE CAPITAL	2.305.000,00
99	RECURSOS ARRECADADOS EM EXERCÍCIOS ANTERIORES	
TOTAL		56.508.000,00



# PREFEITURA MUNIC. DE BELÉM DE MARIA

ESTRADA DO ENA; SN; CENTRO

10.184.703/0001-70

Exercício: 2024

## DESPESA ORÇADA POR FUNÇÃO

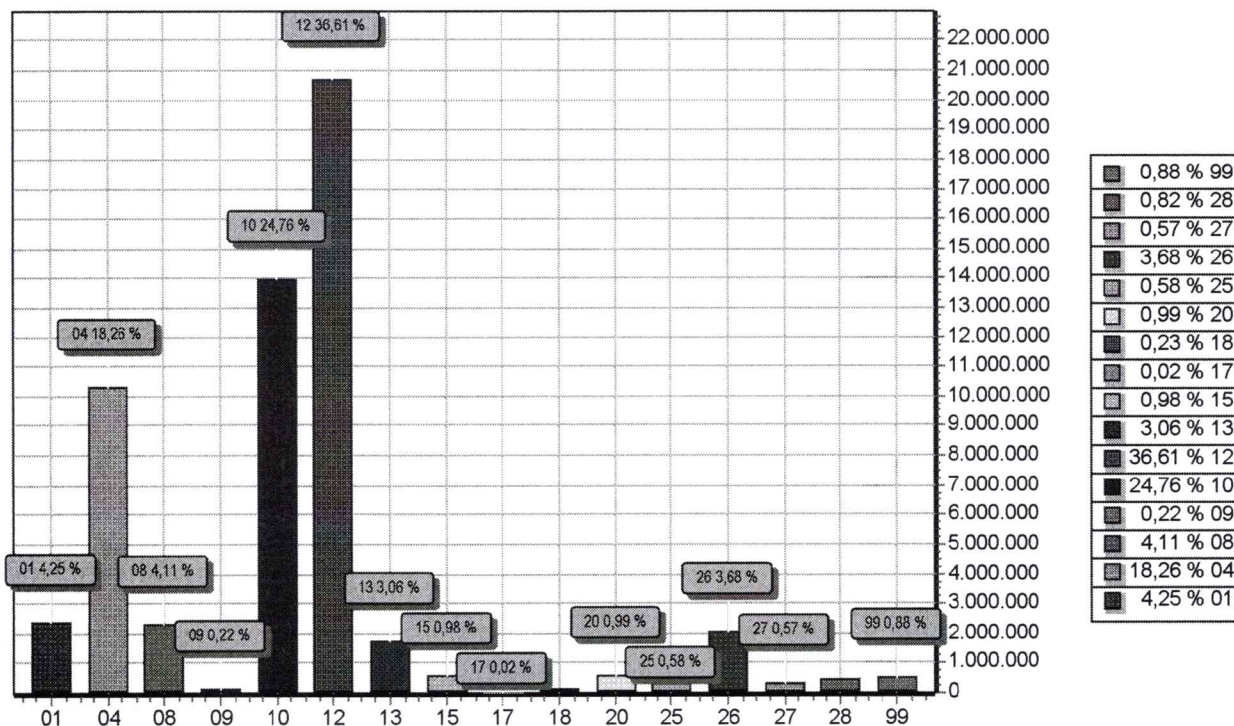

FUNÇÃO	DOTAÇÃO
01 Legislativa	2.400.000,00
04 Administração	10.316.641,41
08 Assistência Social	2.323.000,00
09 Previdência Social	122.000,00
10 Saúde	13.992.000,00
12 Educação	20.686.000,00
13 Cultura	1.726.500,00
15 Urbanismo	554.000,00
17 Saneamento	12.000,00
18 Gestão Ambiental	127.368,10
20 Agricultura	562.000,00
25 Energia	325.706,70
26 Transporte	2.080.500,00
27 Desporto e Lazer	323.000,00
28 Encargos Especiais	462.283,79
99 Reserva de Contingência	495.000,00
<b>TOTAL</b>	<b>56.508.000,00</b>



# PREFEITURA MUNIC. DE BELÉM DE MARIA

ESTRADA DO ENA; SN; CENTRO

10.184.703/0001-70

Exercício: 2024

## DESPESA ORÇADA POR GRUPO

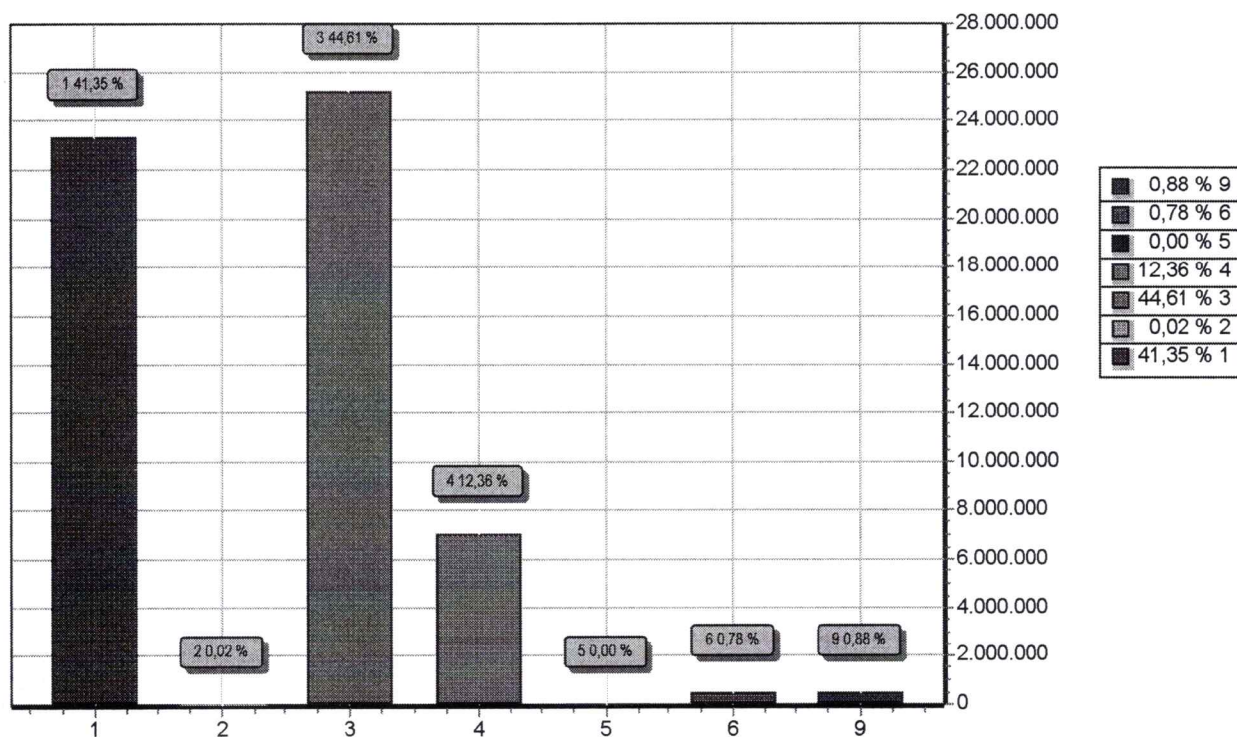

GRUPO	DOTAÇÃO
1 PESSOAL E ENCARGOS SOCIAIS	23.367.126,17
2 JUROS E ENCARGOS DA DÍVIDA	10.000,00
3 OUTRAS DESPESAS CORRENTES	25.206.086,48
4 INVESTIMENTOS	6.986.870,40
5 INVERSÕES FINANCEIRAS	2.000,00
6 AMORTIZAÇÃO DA DÍVIDA	440.916,95
9 RESERVA DE CONTINGÊNCIA	495.000,00
<b>TOTAL</b>	<b>56.508.000,00</b>