

LEI MUNICIPAL Nº 796, DE 26 DE NOVEMBRO DE 2020.

ESTIMA A RECEITA E FIXA A DESPESA DO
ORÇAMENTO DO MUNICÍPIO PARA O EXERCÍCIO
FINANCEIRO DE 2021.

O PREFEITO DO MUNICÍPIO DE BELÉM DE MARIA, Estado de Pernambuco, no uso das atribuições constitucionalmente definidas no artigo 110, inciso V, da Lei Orgânica Municipal, faço saber que a Câmara Municipal de Vereadores aprovou e eu sanciono a seguinte Lei:

CAPITULO I DAS DISPOSIÇÕES PRELIMINARES

Art. 1º. Esta Lei estima a receita e fixa a despesa do Município para o exercício financeiro de 2021, compreendendo, nos termos do art. 165 § 5º da Constituição Federal e da Lei Municipal que estabeleceu as diretrizes orçamentárias para 2021:

I. O Orçamento Fiscal, referente aos Poderes do Município, seus fundos, órgãos e entidades da Administração Pública Municipal direta e indireta; e

II. O Orçamento da Seguridade Social, abrangendo às entidades e órgãos da Administração direta e indireta, incluídos fundos, responsáveis pela saúde, previdência e assistência social.

CAPITULO II DOS ORÇAMENTOS FISCAIS E SEGURIDADE SOCIAL

Seção I Da Estimativa Receita

Art. 2º. A receita total estimada nos orçamentos fiscal e da seguridade social é de R\$ 38.459.000,00 (Trinta e oito milhões, quatrocentos e cinquenta e nove mil reais), assim distribuída:

CODIGO		PREVISTO
11	IMPOSTOS, TAXAS E CONTRIBUIÇÕES DE MELHORIA	723.743,00
12	CONTRIBUIÇÕES	252.000,00
13	RECEITA PATRIMONIAL	2.100,00
16	RECEITA DE SERVIÇOS	143.900,00
17	TRANSFERENCIAS CORRENTES	30.981.447,00
19	OUTRAS RECEITAS CORRENTES	810,00
21	OPERAÇÕES DE CRÉDITO	4.000.000,00
24	TRANSFERÊNCIAS DE CAPITAL	2.355.000,00
99	RECURSOS ARRECADADOS EM EXERCÍCIOS ANTERIORES	
TOTAL		38.459.000,00

Art. 3º. A receita orçada será realizada mediante a arrecadação dos tributos e demais receitas correntes e de capital, na forma da legislação em vigor, discriminada no Anexo 02 da Lei 4.320/64.

Seção II Da Fixação da Despesa

Art. 4º. A Despesa total fixada nos Orçamentos Fiscal e da Seguridade Social, equivalente ao total da Receita, é fixada por função, Poderes e Órgãos, em R\$ 38.459.000,00 (Trinta e oito milhões, quatrocentos e cinquenta e nove mil reais) e desdobrada nos termos da Lei de Diretrizes Orçamentárias em:

FUNÇÃO		DOTAÇÃO
01	Legislativa	1.761.000,00
04	Administração	6.597.000,00
08	Assistência Social	1.580.000,00
09	Previdência Social	122.000,00
10	Saúde	8.173.951,17
12	Educação	15.090.413,55
13	Cultura	1.085.500,00
15	Urbanismo	1.508.000,00
17	Saneamento	12.000,00
18	Gestão Ambiental	267.000,00
20	Agricultura	177.000,00
25	Energia	286.000,00
26	Transporte	341.000,00
27	Desporto e Lazer	524.000,00
28	Encargos Especiais	613.095,28
99	Reserva de Contingência	321.040,00
TOTAL		38.459.000,00

III. Orçamento Fiscal: R\$ 28.583.048,83 (Vinte e oito milhões, quinhentos e oitenta e três mil, quarenta e oito reais e oitenta e três centavos);

IV. Orçamento da Seguridade Social, no valor de R\$ 9.875.951,17 (Nove milhões, oitocentos e setenta e cinco mil, novecentos e cinquenta e um reais e dezessete centavos):

- a. R\$ 8.173.951,17 (Oito milhões, cento e setenta e três mil, novecentos e cinquenta e um reais e dezessete centavos) compreende despesas com saúde;
- b. R\$ 1.580.000,00 (Um milhão, quinhentos e oitenta mil reais) são despesas com assistência social;
- c. R\$ 122.000,00 (Cento e vinte e dois mil reais) são despesas com previdência social;

Art. 5º. A Despesa Total, fixada por Funções, Sub-funções, Projetos, Atividades e Operações dos Poderes e Órgãos, está discriminada nos Anexos 06 a 09 desta Lei, consoante disposições da Lei Federal nº. 4.320/64 e regulamentações específicas.

Art. 6º. As categorias econômicas e despesas por grupo estão demonstradas de forma analítica, individualizada por órgão, no Anexo 02 e consolidadas no Resumo da Natureza da Despesa.

CAPITULO III DAS AUTORIZAÇÕES

Seção Única

Da Adequação Orçamentária e dos Créditos Adicionais Suplementares

Art. 7º. Fica o Poder Executivo autorizado, durante o exercício de 2021, a abrir créditos adicionais suplementares, mediante decreto, até o limite correspondente a 50% (cinquenta por cento) do total da despesa fixada na presente Lei, nos termos dos arts. 7º e 43 da Lei Federal nº 4.320 de 17 de março de 1964, com finalidade de: atender insuficiência de dotações estabelecidas na presente Lei em créditos adicionais; inserir categoria econômica, grupo de natureza de despesa, modalidade de aplicação e fonte de recursos na programação de cada ação (projeto, atividade e operação especial).

Art. 8º. Nas autorizações e aberturas de créditos adicionais, além dos recursos indicados no § 1º do art. 43 da Lei nº 4.320 de 17 de março de 1964, para cobertura das

respectivas despesas, considerar-se-ão os resultados de convênios celebrados ou reativados e não computados na receita prevista na Lei Orçamentária Anual de 2021.

Art. 9º. Os créditos adicionais suplementares que se destinarem ao reforço das dotações do grupo de pessoal e encargos sociais e fontes de recursos dos órgãos e entidades da administração indireta, inclusive fundos serão abertos através de decreto do Poder Executivo não tendo vinculação ao percentual disposto no art. 7º desta Lei.

Art. 10. Os créditos adicionais suplementares que apresentarem como fontes de financiamento recursos provenientes de convênios a fundo perdido, operações de crédito e transferências voluntárias e recursos provenientes de excesso de arrecadação, ou superávit financeiro, até o limite do total apurado, individualizado por fontes de recursos, observada a vinculação de que trata o parágrafo único do art. 8º da Lei Complementar nº 101, de 04 de maio de 2000, serão abertos através de decreto do Poder Executivo.

Art. 11. Para efeito da execução orçamentária, o remanejamento e a inclusão dos elementos em cada grupo de natureza de despesa de ações constantes da presente Lei e de créditos adicionais, serão efetuados mediante registro contábil diretamente no sistema de execução financeira do orçamento, independentemente de formalização legal específica.

Art. 12. Os ajustes entre categoria econômica, grupo de natureza de despesa, modalidade de aplicação e fonte de recursos de dotações constantes de uma mesma ação, aprovados na Lei Orçamentária e em seus créditos adicionais, serão formalizados através de Portaria da Secretaria da Fazenda e/ou da Administração, por não constituírem mudança de categoria de programação, na forma do art. 167, inciso VI da Constituição Federal de 1988.

Art. 13. O Poder Executivo poderá, mediante decreto, transpor, remanejar, transferir ou utilizar, total ou parcialmente, as dotações orçamentárias aprovadas nesta Lei em seus créditos adicionais em decorrência da extinção, transformação, transferência, incorporação ou desmembramento de órgãos e entidades, bem como de alterações de suas competências ou atribuições, mantida a estrutura programática, expressa por categoria de programação.

Art. 14. Para cumprimento do § 2º do art. 167 da Constituição Federal, os créditos especiais e extraordinários autorizados nos últimos quatro meses de 2020, reabertos no exercício de 2021, poderão ter a classificação orçamentária ajustada para compatibilizar com o orçamento vigente, não sendo computados nos limites estabelecidos no inciso I do art. 7º da presente Lei.

Art. 15. A presente Lei entra em vigor na data de sua publicação, contando-se seus efeitos a partir do dia 02 janeiro de 2021.

Art. 16. Revogam-se as disposições em contrário.

Publique-se. Registre-se. Cumpra-se.

Gabinete do Prefeito, Belém de Maria (PE), 26 de novembro de 2020.



ROLPH EBER CASALE JUNIOR

PREFEITO DO MUNICÍPIO DE BELEM DE MARIA

Analisado e aprovado pela Assessoria
Jurídica em 26.11.2020.





PREFEITURA MUNIC. DE BELÉM DE MARIA

Rua Cel Manoel Carício

10.184.703/0001-70

Exercício: 2021

RECEITA PREVISTA



Documento Assinado Digitalmente por: ROLPH EBER CASALE JUNIOR
Acesse em: <https://ste.tce.pe.gov.br/epp/validaDoc.seam> Código do documento: bc01a735-c58e-4efe-ab5c-fa895dd440b9f

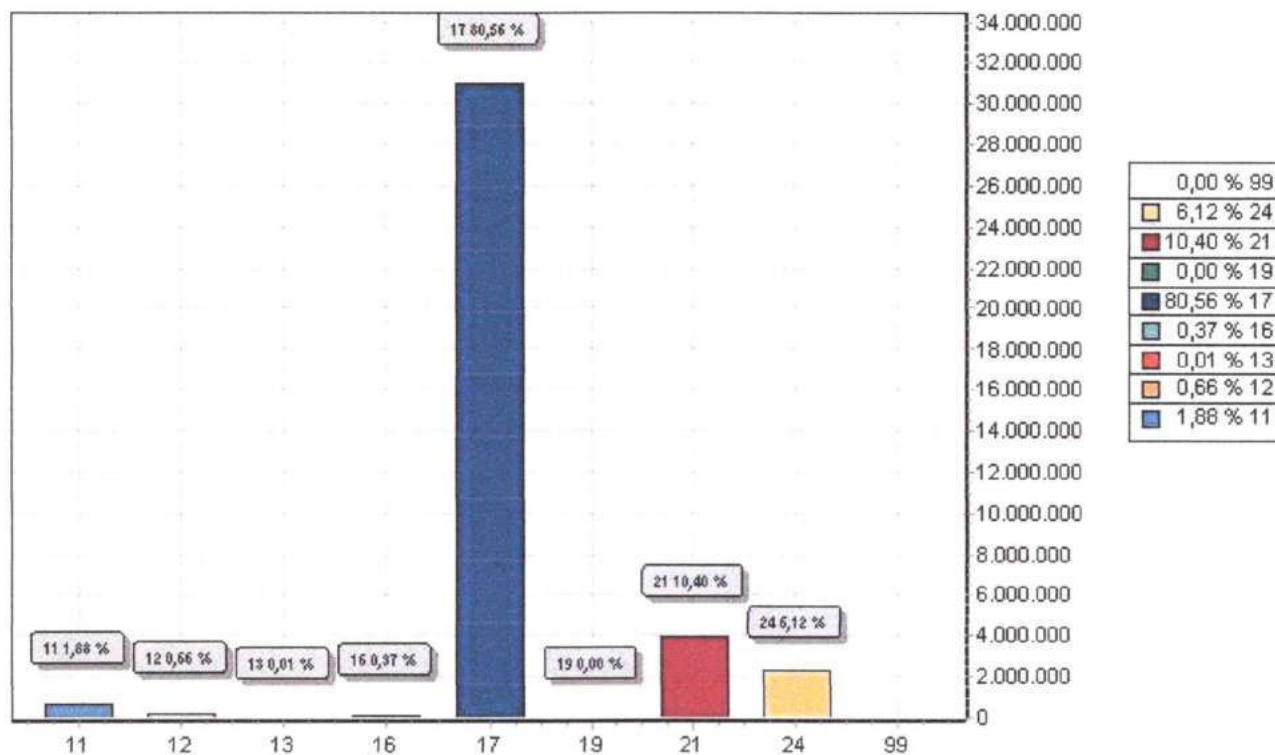

CODIGO		PREVISTO
11	IMPOSTOS, TAXAS E CONTRIBUIÇÕES DE MELHORIA	723.743,00
12	CONTRIBUIÇÕES	252.000,00
13	RECEITA PATRIMONIAL	2.100,00
16	RECEITA DE SERVIÇOS	143.900,00
17	TRANSFERENCIAS CORRENTES	30.981.447,00
19	OUTRAS RECEITAS CORRENTES	810,00
21	OPERAÇÕES DE CRÉDITO	4.000.000,00
24	TRANSFERÊNCIAS DE CAPITAL	2.355.000,00
99	RECURSOS ARRECADADOS EM EXERCÍCIOS ANTERIORES	
TOTAL		38.459.000,00



PREFEITURA MUNIC. DE BELÉM DE MARIA

Rua Cel Manoel Carício

10.184.703/0001-70

Exercício: 2021

DESPESA ORÇADA POR FUNÇÃO



Documento Assinado Digitalmente por: ROLPH EBER CASALE JUNIOR
Acesse em: <https://ste.tce.pe.gov.br/epv/validaDoc.seam> Código do documento: bc01a735-c58e-4efe-ab5c-fa895dd40b9f

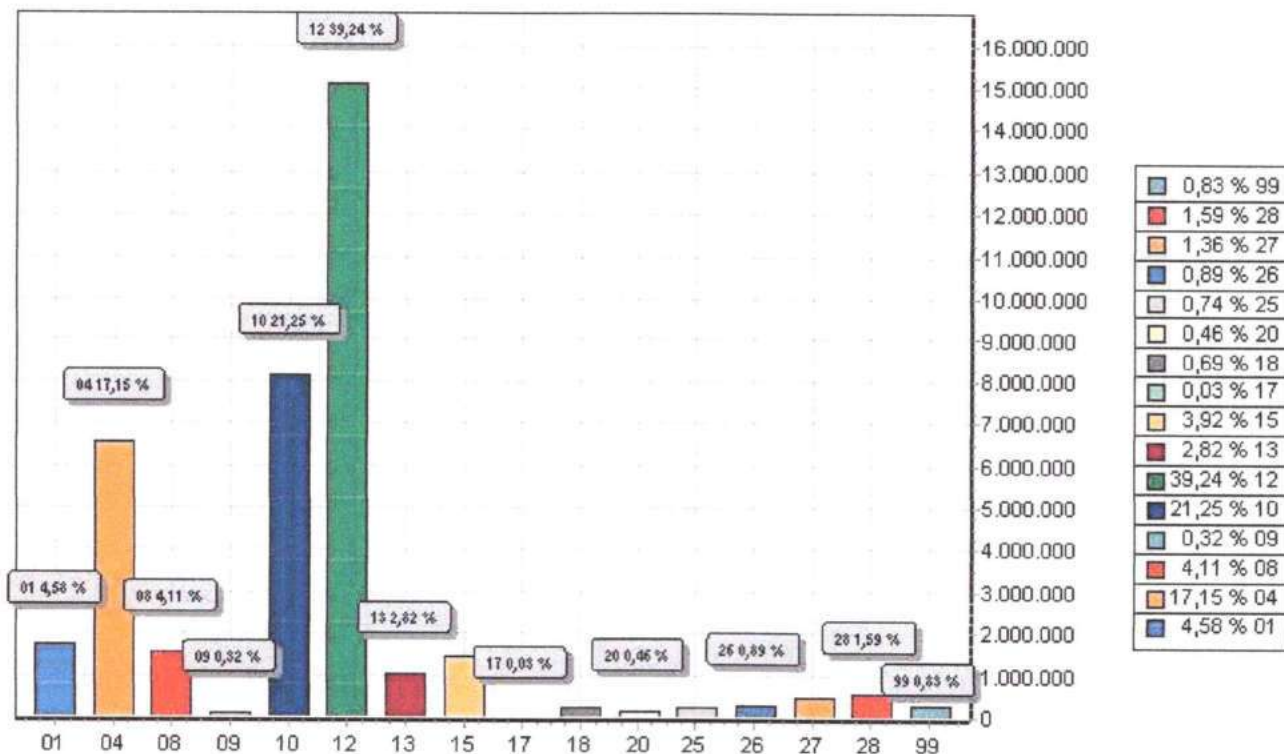

FUNÇÃO	DOTAÇÃO
01 Legislativa	1.761.000,00
04 Administração	6.597.000,00
08 Assistência Social	1.580.000,00
09 Previdência Social	122.000,00
10 Saúde	8.173.951,17
12 Educação	15.090.413,55
13 Cultura	1.085.500,00
15 Urbanismo	1.508.000,00
17 Saneamento	12.000,00
18 Gestão Ambiental	267.000,00
20 Agricultura	177.000,00
25 Energia	286.000,00
26 Transporte	341.000,00
27 Desporto e Lazer	524.000,00
28 Encargos Especiais	613.095,28
99 Reserva de Contingência	321.040,00
TOTAL	38.459.000,00



PREFEITURA MUNICIPAL DE BELÉM DE MARIA
Rua Cel Manoel Carfício - CNPJ:10.184.703/0001-70

Orçamento Programa - Exercício de 2021

TABELA EXPLICATIVA - LEGISLAÇÃO DA RECEITA
(Inc. III, § 1º, Art.2º)

Código	Discriminação	Legislação
1000.00.0.0.0.00	RECEITAS CORRENTES	
1100.00.0.0.0.00	IMPOSTOS, TAXAS E CONTRIBUIÇÕES DE MELHORIA	
1110.00.0.0.0.00	IMPOSTOS	
1113.00.0.0.0.00	IMPOSTOS SOBRE A RENDA E PROVENTOS DE QUALQUER NATUREZA	
1113.03.0.0.0.00	IMPOSTO SOBRE A RENDA - RETIDO NA FONTE	
1113.03.1.0.0.00	IMPOSTO SOBRE A RENDA - RETIDO NA FONTE - TRABALHO	
1113.03.1.1.0.00	IRRF-TRABALHO-PRINCIPAL	Medida Provisória nº 451, de 15 de dezembro de 2008
1113.03.1.1.0.01	IMPOSTO SOBRE A RENDA - RETIDO NA FONTE - TRABALHO EDUCAÇÃO	Medida Provisória nº 451, de 15 de dezembro de 2008
1113.03.1.1.0.02	IMPOSTO SOBRE A RENDA - RETIDO NA FONTE - TRABALHO - SAÚDE	Medida Provisória nº 451, de 15 de dezembro de 2008
1113.03.4.0.0.00	IRRF-OUTROS RENDIMENTOS	
1113.03.4.1.0.00	IRRF-OUTROS RENDIMENTOS-PRINCIPAL	Decreto nº 3000, de 26 de março de 1999
1113.03.4.1.0.01	IMPOSTO SOBRE A RENDA - RETIDO NA FONTE - EDUCAÇÃO	Decreto nº 3000, de 26 de março de 1999
1113.03.4.1.0.02	IMPOSTO SOBRE A RENDA - RETIDO NA FONTE - SAÚDE	Decreto nº 3000, de 26 de março de 1999
1118.00.0.0.0.00	IMPOSTOS ESPECÍFICOS DE ESTADOS, DF E MUNICÍPIOS	
1118.01.0.0.0.00	IMPOSTOS SOBRE O PATRIMÔNIO PARA ESTADOS/DF/MUNICÍPIOS	
1118.01.1.0.0.00	IMPOSTO SOBRE A PROPRIEDADE PREDIAL E TERRITORIAL URBANA	
1118.01.1.1.0.00	IPTU-PRINCIPAL	Portaria Interministerial STN/SOF nº 5/2015
1118.01.1.1.0.01	IMPOSTO SOBRE A PROP. PREDIAL E TERRITORIAL URBANA- EDUCAÇÃO	Portaria Interministerial STN/SOF nº 5/2015
1118.01.1.1.0.02	IMPOSTO SOBRE A PROP. PREDIAL E TERRITORIAL URBANA- SAÚDE	Portaria Interministerial STN/SOF nº 5/2015
1118.01.1.2.0.00	IPTU-MULTAS JUROS	Portaria Interministerial STN/SOF nº 5/2015
1118.01.1.2.0.01	IMPOSTO SOBRE O IPTU- MULTAS E JUROS - EDUCAÇÃO	Portaria Interministerial STN/SOF nº 5/2015
1118.01.1.2.0.02	IMPOSTO SOBRE O IPTU- MULTAS E JUROS - SAÚDE	Portaria Interministerial STN/SOF nº 5/2015
1118.01.1.3.0.00	IPTU-DIVIDA ATIVA	Portaria Interministerial STN/SOF nº 5/2015
1118.01.1.3.0.01	IMPOSTO SOBRE O IPTU - DIVIDA ATIVA - EDUCAÇÃO	Portaria Interministerial STN/SOF nº 5/2015



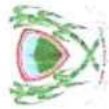

PREFEITURA MUNICIPAL DE BELÉM DE MARIA

Rua Cel Manoel Carício - CNPJ:10.184.703/0001-70

Orçamento Programa - Exercício de 2021

TABELA EXPLICATIVA - LEGISLAÇÃO DA RECEITA

(Inc. III, § 1º, Art.2º)

Código	Discriminação	Legislação
1118.01.1.3.02	IMPOSTO SOBRE O IPTU - DIVIDA ATIVA - SAÚDE	Portaria Interministerial STN/SOF nº 5/2015
1118.01.1.4.00	IPTU-DIVIDA ATIVA MULTAS JUROS	Portaria Interministerial STN/SOF nº 5/2015
1118.01.1.4.01	IMPOSTO SOBRE O IPTU/ DIVIDA ATIVA/MULTAS E JUROS/EDUCAÇÃO	Portaria Interministerial STN/SOF nº 5/2015
1118.01.1.4.02	IMPOSTO SOBRE O IPTU/ DIVIDA ATIVA/MULTAS E JUROS/SAÚDE	Portaria Interministerial STN/SOF nº 5/2015
1118.01.4.0.00	IMPOSTO TRANSMISSÃO "INTER VIVOS" BENS IMÓV.DIR.REAL IMOVEIS	Portaria Interministerial STN/SOF nº 5/2015
1118.01.4.1.00	ITBI-PRINCIPAL	Portaria Interministerial STN/SOF nº 5/2015
1118.01.4.1.01	IMPOSTO SOBRE TRANSMISSÃO ITBI - EDUCAÇÃO	Portaria Interministerial STN/SOF nº 5/2015
1118.01.4.1.02	IMPOSTO SOBRE TRANSMISSÃO ITBI - SAÚDE	Portaria Interministerial STN/SOF nº 5/2015
1118.02.0.0.00	IMPOSTOS PRODUÇÃO, CIRCULAÇÃO MERCADORIAS E SERVIÇO	Portaria Interministerial STN/SOF nº 5/2015
1118.02.3.0.00	IMPOSTO SOBRE SERVIÇOS DE QUALQUER NATUREZA	Portaria Interministerial STN/SOF nº 5/2015
1118.02.3.1.00	ISS-PRINCIPAL	Portaria Interministerial STN/SOF nº 5/2015
1118.02.3.1.01	IMPOSTO SOBRE SERVIÇOS DE QUALQUER NATUREZA - EDUCAÇÃO	Portaria Interministerial STN/SOF nº 5/2015
1118.02.3.1.02	IMPOSTO SOBRE SERVIÇOS DE QUALQUER NATUREZA - SAÚDE	Portaria Interministerial STN/SOF nº 5/2015
1120.00.0.0.00	TAXAS	
1122.00.0.0.00	TAXAS PELA PRESTAÇÃO DE SERVIÇOS	
1122.01.0.0.00	TAXAS PELA PRESTAÇÃO DE SERVIÇOS	
1122.01.1.0.00	TAXAS PELA PRESTAÇÃO DE SERVIÇOS	
1122.01.1.1.00	TAXAS PELA PRESTAÇÃO DE SERVIÇOS-PRINCIPAL	
1122.01.1.1.99	OUTRAS TAXAS PELA PRESTAÇÃO DE SERVIÇOS-PRINCIPAL	
1128.00.0.0.00	TAXAS - ESPECÍFICAS DE ESTADOS, DF E MUNICÍPIOS	
1128.01.0.0.00	TAXAS DE INSPEÇÃO, CONTROLE E FISCALIZAÇÃO	
1128.01.1.0.00	TAXA DE FISCALIZAÇÃO DE VIGILÂNCIA SANITÁRIA	
1128.01.1.1.00	TAXA FISCAL VIG.SANITÁRIA-PRINCIPAL	Lei nº 12.995, de 2004, arts. 13, 26, parágrafo único, e 27
1128.01.9.0.00	TAXAS DE INSPEÇÃO, CONTROLE E FISCALIZAÇÃO - OUTRAS	
1128.01.9.1.00	TAXAS INSP.CONTR.FISC.-OUTRAS-PRINCIPAL	
1128.01.9.1.01	TAXAS DE LICENÇA PARA FUNCIONAMENTO DE ESTABECOMERCIAIS	

Lei nº 12.995, de 2004, arts. 13, 26, parágrafo único, e 27

TAXAS DE LICENÇA PARA FUNCIONAMENTO DE ESTABECOMERCIAIS

TAXAS INSP.CONTR.FISC.-OUTRAS-PRINCIPAL

TAXAS DE LICENÇA PARA FUNCIONAMENTO DE ESTABECOMERCIAIS



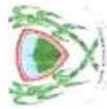

PREFEITURA MUNICIPAL DE BELÉM DE MARIA

Rua Cel Manoel Carício - CNPJ:10.184.703/0001-70

Orçamento Programa - Exercício de 2021

TABELA EXPLICATIVA - LEGISLAÇÃO DA RECEITA

(Inc. III, § 1º, Art.2º)

Código	Discriminação	Legislação
1128.01.9.1.02	TAXAS DE LICENÇA PARA EXECUÇÃO DE OBRAS	Lei nº 12.995, de 2004, arts. 13, 26, parágrafo único, e 27
1128.01.9.1.03	TAXA DE UTILIZAÇÃO DE ÁREA DE DOMÍNIO PÚBLICO	Lei nº 12.995, de 2004, arts. 13, 26, parágrafo único, e 27
1128.01.9.1.04	TAXA DE APREENSÃO, DEPÓSITO OU LIBERAÇÃO DE ANIMAIS	Lei nº 12.995, de 2004, arts. 13, 26, parágrafo único, e 27
1128.01.9.1.05	TAXA DE CEMITÉRIOS	
1128.01.9.1.06	TAXAS DE LICENÇA PARA TRAFEGAR	
1200.00.0.0.00	CONTRIBUIÇÕES	
1240.00.0.0.00	CONTRIBUIÇÃO PARA O CUSTEIO DO SERVIÇO DE ILUMINAÇÃO PÚBLICA	
1240.00.1.0.00	CONTRIBUIÇÃO PARA O CUSTEIO DO SERVIÇO DE ILUMINAÇÃO PÚBLICA	
1240.00.1.1.00	CONTRIBUIÇÃO OCUSTEIO SERVIÇO ILUMINAÇÃO PÚBLICA-PRINCIPAL	Portaria Interministerial STN/SOF nº 163, de 2001.
1300.00.0.0.00	RECEITA PATRIMONIAL	
1320.00.0.0.00	VALORES MOBILIÁRIOS	
1321.00.0.0.00	JUROS E CORREÇÕES MONETÁRIAS	
1321.00.1.0.00	REMUNERAÇÃO DE DEPÓSITOS BANCÁRIOS	
1321.00.1.1.00	REMUNERAÇÃO DE DEPÓSITOS BANCÁRIOS-PRINCIPAL	
1321.00.1.1.02	REMUN. DE DEPÓSITOS BANCÁRIOS REC. NÃO VINCULADOS - PM	
1321.00.1.1.36	REMUNERAÇÃO DE DEPÓSITOS BANC. REC. VINC. CONVÊNIOS - PM	
1321.00.1.1.41	REMUNERAÇÃO DE DEPÓSITOS BANCÁRIOS - FEM	
1321.00.1.1.45	REMUNERAÇÃO DE DEPÓSITOS BANCÁRIOS-CIDE	
1321.00.1.1.72	REMUNERAÇÃO DE DEPÓSITOS BANCÁRIOS- ATERRO - BELÉM	Portaria Interministerial STN/SOF nº 5/2015
1600.00.0.0.00	RECEITA DE SERVIÇOS	
1690.00.0.0.00	OUTROS SERVIÇOS	
1690.99.0.0.00	OUTROS SERVIÇOS	
1690.99.1.0.00	OUTROS SERVIÇOS	
1690.99.1.1.32	RECEITA PELA PRESTAÇÃO DOS SERVIÇOS - ATERRO - BELÉM	Portaria Interministerial STN/SOF nº 5/2015
1700.00.0.0.00	TRANSFERÊNCIAS CORRENTES	
1710.00.0.0.00	TRANSFERÊNCIAS DA UNIÃO E DE SUAS ENTIDADES	
1718.00.0.0.00	TRANSFERÊNCIAS UNIÃO - ESPECÍF. ESTADOS, DF E MUNICÍPIOS	
1718.01.0.0.00	PARTICIPAÇÃO NA RECEITA DA UNIÃO	
1718.01.2.0.00	COTA-PARTE DO FUNDO PARTICIPAÇÃO MUNICÍPIO	



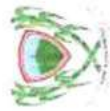

PREFEITURA MUNICIPAL DE BELÉM DE MARIA

Rua Cel Manoel Carício - CNPJ:10.184.703/0001-70

Orçamento Programa - Exercício de 2021

TABELA EXPLICATIVA - LEGISLAÇÃO DA RECEITA

(Inc. III, § 1º, Art.2º)

Código	Discriminação	Legislação
1718.01.2.1.00	COTA-PARTE DO FPM - COTA MENSAL - PRINCIPAL	Portaria Interministerial STN/SOF nº 5/2015
1718.01.2.1.01	COTA-PARTE DO FUNDO DE PARTICIPAÇÃO DOS MUNICÍPIOS- EDUCAÇÃO	Portaria Interministerial STN/SOF nº 5/2015
1718.01.2.1.02	COTA-PARTE DO FUNDO DE PARTICIPAÇÃO DOS MUNICÍPIOS - SAÚDE	Portaria Interministerial STN/SOF nº 5/2015
1718.01.3.0.00	COTA-PARTE FUNDO DE PARTIC. MUNICIPAL - 1% COTA DEZEMBRO	Portaria Interministerial STN/SOF nº 5/2015
1718.01.3.1.00	COTA-PARTE DO FPM-1% COTA-DEZEMBRO - PRINCIPAL	Portaria Interministerial STN/SOF nº 5/2015
1718.01.3.1.01	COTA-PARTE DO FUNDO DE PART. DOS MUNIC. - 1% (DEZ)- EDUCAÇÃO	Portaria Interministerial STN/SOF nº 5/2015
1718.01.4.0.00	COTA-PARTE FUNDO DE PARTIC.DOS MUNIC.- 1% COTA JULHO	Portaria Interministerial STN/SOF nº 5/2015
1718.01.4.1.00	COTA-PARTE DO FPM-1% COTA-JULHO - PRINCIPAL	Portaria Interministerial STN/SOF nº 5/2015
1718.01.4.1.01	COTA-PARTE DO FUNDO DE PART. DOS MUNIC. - 1% (JUL)- EDUCAÇÃO	Portaria Interministerial STN/SOF nº 5/2015
1718.01.5.0.00	COTA-PARTE DO IMPOSTO SOBRE A PROPRIEDADE TERRITORIAL RURAL	Portaria Interministerial STN/SOF nº 5/2015
1718.01.5.1.00	COTA-PARTE DO IMPOSTO-PROPRIED.TERRIT.RURAL-PRINCIPAL	Portaria Interministerial STN/SOF nº 5/2015
1718.01.5.1.01	COTA-PARTE DO IMPOSTO SOBRE A PROPR. TERRIT. RURAL- EDUCAÇÃO	Portaria Interministerial STN/SOF nº 5/2015
1718.01.5.1.02	COTA-PARTE DO IMPOSTO SOBRE A PROPR. TERRIT. RURAL- SAÚDE	Portaria Interministerial STN/SOF nº 5/2015
1718.02.0.0.00	TRANSF.COMPENS.FINANC. PELA EXPLORAÇÃO DE REC.NATURAIS	Portaria Interministerial STN/SOF nº 5/2015
1718.02.2.0.00	COTA-PARTE DA COMPENS.FINANC.DE REC.MINERAIS -CFEM	Portaria Interministerial STN/SOF nº 5/2015
1718.02.2.1.00	COTA-PARTE DA CFEM- PRINCIPAL	Portaria Interministerial STN/SOF nº 5/2015
1718.02.6.0.00	COTA-PARTE DO FUNDO ESPECIAL DO PETRÓLEO - FEP	Portaria Interministerial STN/SOF nº 5/2015
1718.02.6.1.00	COTA-PARTE DO FUNDO ESPECIAL DO PETRÓLEO - FEP-PRINCIPAL	Portaria Interministerial STN/SOF nº 5/2015
1718.03.0.0.00	TRANSF.RECURS.SUS-FUNDO A FUNDO-CUSTEIO SERV.PUB.SAUDE	Portaria Interministerial STN/SOF nº 5/2015
1718.03.1.0.00	TRANSFERÊNCIA DE RECURSOS DO SUS - ATENÇÃO BÁSICA	Portaria Interministerial STN/SOF nº 5/2015
1718.03.1.1.00	TRANSFERÊNCIA DE RECURSOS DO SUS - ATENÇÃO BÁSICA-PRINCIPAL	Portaria Interministerial STN/SOF nº 5/2015
1718.03.1.1.06	AGENTES COMUNITÁRIOS DE SAÚDE - PACS	Portaria Interministerial STN/SOF nº 5/2015
1718.03.1.1.14	ATENÇÃO BÁSICA PRIMÁRIA	Portaria Interministerial STN/SOF nº 5/2015
1718.03.2.0.00	TRANSF.SUS - ATENÇÃO MÉDIA/ALTA COMPLEX.AMB E HOSPITALAR	Portaria Interministerial STN/SOF nº 5/2015
1718.03.2.1.00	SUS-ATENÇÃO MÉDIA E ALTA COMPLEX. AMB E HOSPIT- PRINCIPAL	Portaria Interministerial STN/SOF nº 5/2015
1718.03.2.1.01	TETO MUNICIPAL DE MÉDIA E ALTA COMPLEXIDADE AMBUL. E HOSP.	Portaria Interministerial STN/SOF nº 5/2015



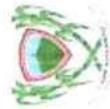

PREFEITURA MUNICIPAL DE BELÉM DE MARIA

Rua Cel Manoel Carício - CNPJ:10.184.703/0001-70

Orçamento Programa - Exercício de 2021

TABELA EXPLICATIVA - LEGISLAÇÃO DA RECEITA

(Inc. III, § 1º, Art.2º)

Codigo	Discriminação	Legislação
1718.03.2.1.02	SAMU - SERVIÇO DE ATENDIMENTO MÓVEL AS URGÊNCIAS	Portaria Interministerial STN/SOF n° 5/2015
1718.03.3.0.00	TRANSFERÊNCIA DE RECURSOS DO SUS – VIGILÂNCIA EM SAÚDE	
1718.03.3.1.00	TRANSF.SUS – VIGILÂNCIA EM SAÚDE - PRINCIPAL	Portaria Interministerial STN/SOF n° 5/2015
1718.03.3.1.01	VIGILÂNCIA EM SAÚDE	
1718.03.3.1.02	VIGILÂNCIA SANITÁRIA	Portaria Interministerial STN/SOF n° 5/2015
1718.03.4.0.00	TRANSFERÊNCIA DE RECURSOS DO SUS – ASSISTÊNCIA FARMACÉUTICA	
1718.03.4.1.00	TRANSF.DE RECURSOS SUS – ASSIST.FARMACÉUTICA- PRINCIPAL	Portaria Interministerial STN/SOF n° 5/2015
1718.03.4.1.01	ASSISTÊNCIA FARMACÉUTICA - SUPORTE PROFILÁTICO E TERAPÊUTICO	
1718.03.9.0.00	TRANSF.DE RECURSOS DO SUS – OUT. PROG.FINANC. FUNDO A FUNDO	
1718.03.9.1.00	TRANSF.DO SUS – OUT.PROGRAMAS FINANC.FUNDO/FUNDO- PRINCIPAL	Portaria Interministerial STN/SOF n° 5/2015
1718.03.9.1.01	ENFRENTAMENTO DA EMERGÊNCIA COVID19 - FEDERAL	
1718.05.0.0.00	TRANSFER.DE RECURSOS DO FUNDO NAC. DESENV.EDUCAÇÃO FNDE	
1718.05.1.0.00	TRANSFERÊNCIAS DO SALÁRIO-EDUCAÇÃO	
1718.05.1.1.00	TRANSFERÊNCIAS DO SALÁRIO-EDUCAÇÃO-PRINCIPAL	Portaria Interministerial STN/SOF n° 5/2015
1718.05.2.0.00	TRANSF. DIRETAS-FNDE REF. PROG.DINHEIRO DIRETO NA ESC-PDDE	
1718.05.2.1.00	TRANSF.DIRETAS DO FNDE- PROGRAMA PDDE- PRINCIPAL	Portaria Interministerial STN/SOF n° 5/2015
1718.05.3.0.00	TRANSF.DIRETAS DO FNDE REF.PROG.NAC. ALIM. ESCOLAR-PNAE	
1718.05.3.1.00	TRANSF. DIRETAS DO FNDE - PROGRAMA PNAE - PRINCIPAL	Portaria Interministerial STN/SOF n° 5/2015
1718.05.3.1.01	ALIMENTAÇÃO ESCOLAR - PNAE	
1718.05.4.0.00	TRANSFER.FNDE REF.AO PROG.NAC.APOIO TRANSP.ESCOLAR-PNATE	
1718.05.4.1.00	TRANSF. DIRETAS DO FNDE - PROGRAMA PNATE - PRINCIPAL	Portaria Interministerial STN/SOF n° 5/2015
1718.05.4.1.01	TRANSPORTE ESCOLAR - PNATE	
1718.06.0.0.00	TRANSFERÊNCIA FINANCEIRA ICMS – DESONERAÇÃO – L.C. Nº 87/96	
1718.06.1.0.00	TRANSFERÊNCIA FINANCEIRA ICMS – DESONERAÇÃO – L.C. Nº 87/96	Portaria Interministerial STN/SOF n° 5/2015
1718.06.1.1.00	TRANSF.FINANC.ICMS-DESON-L.C. Nº 87/96-PRINCIPAL	
1718.06.1.1.01	TRANSFERÊNCIA FINANCEIRA DO ICMS/DESONERAÇÃO/L.C. Nº 87/EDUCA	Portaria Interministerial STN/SOF n° 5/2015



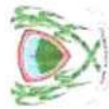

PREFEITURA MUNICIPAL DE BELÉM DE MARIA

Rua Cel Manoel Carício - CNPJ:10.184.703/0001-70

Orçamento Programa - Exercício de 2021

TABELA EXPLICATIVA - LEGISLAÇÃO DA RECEITA

(Inc. III, § 1º, Art.2º)

Codigo	Discriminação	Legislação
1718.06.1.1.02	TRANSFERÊNCIA FINANCEIRA DO ICMS/DESONERAÇÃO/L.C Nº 87 SAÚDE	Portaria Interministerial STN/SOF nº 5/2015
1718.09.0.0.00	TRANSF.RECUR.COMPLEM.UNIÃO FUNDEB	
1718.09.1.0.00	TRANSF.RECUR.COMPLEM.UNIÃO FUNDEB	
1718.09.1.1.00	TRANSF.RECUR.COMPLEM.UNIÃO FUNDEB-PRINCIPAL	
1718.09.1.1.01	TRANSFERÊNCIAS DE RECURSOS DO FUNDEB - COMPLEMENTAÇÃO 70%	Portaria Interministerial STN/SOF nº 5/2015
1718.09.1.1.02	TRANSFERÊNCIAS DE RECURSOS DO FUNDEB - COMPLEMENTAÇÃO 30%	
1718.12.0.0.00	TRANSF.DE RECURSOS DO FUNDO NACIONAL DE ASSIST.SOCIAL-FNAs	
1718.12.1.0.00	TRANSF.DE RECURSOS DO FUNDO NACIONAL DE ASSIST.SOCIAL-FNAs	
1718.12.1.1.00	TRANSFERÊNCIAS DE RECURSOS DO FNAs - PRINCIPAL	
1718.12.1.1.01	CREAS/PAEFI - CENTRO DE REFERÊNCIA ESPEC. EM ASSIST. SOC.	Portaria Interministerial STN/SOF nº 5/2015
1718.12.1.1.02	CRAS - CENTRO DE REFERÊNCIA EM ASSISTÊNCIA SOCIAL	Portaria Interministerial STN/SOF nº 5/2015
1718.12.1.1.03	SCFV - SERVIÇO DE CONVIVÊNCIA E FORTALECIMENTO DE VÍNCULO	Portaria Interministerial STN/SOF nº 5/2015
1718.12.1.1.04	PRIMEIRA INFÂNCIA	Portaria Interministerial STN/SOF nº 5/2015
1718.12.1.1.05	IGDSUAS - ÍNDICE DE GESTÃO DESCENT. DO SIST. ÚNICO DE ASSIST	Portaria Interministerial STN/SOF nº 5/2015
1718.12.1.1.06	IGDBF - ÍNDICE DE GESTÃO DESCENTRALIZADA DO BOLSA FAMÍLIA	Portaria Interministerial STN/SOF nº 5/2015
1718.12.1.1.07	BPC NA ESCOLA	Portaria Interministerial STN/SOF nº 5/2015
1718.12.1.1.10	Incremento Temporário ao BPSE para Ações de Combate ao COVID	
1718.12.1.1.11	Incremento Temporário ao BPSB para Ações de Combate ao COVID	
1718.12.1.1.12	COVID - FEDERAL	
1718.99.0.0.00	OUTRAS TRANSFERÊNCIAS DA UNIÃO	
1718.99.1.0.00	OUTRAS TRANSFERÊNCIAS DA UNIÃO	
1718.99.1.1.01	SIMPLES NACIONAL - SNA	Portaria Interministerial STN/SOF nº 5/2015
1718.99.1.1.03	OUTRAS TRANSFERÊNCIAS DA UNIÃO - APOIO FINANCEIRO SAÚDE	
1718.99.1.1.04	OUTRAS TRANSF. DA UNIÃO - APOIO FINANCEIRO FNAs	
1718.99.1.1.05	OUTRAS TRANSFERÊNCIAS DA UNIÃO - APOIO FINANCEIRO EDUCAÇÃO	
1720.00.0.0.00	TRANSFERÊNCIAS ESTADOS E DO DF E DE SUAS ENTIDADES	
1728.00.0.0.00	TRANSFERÊNCIAS ESTADISTAS ESPECÍFICAS	



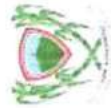

PREFEITURA MUNICIPAL DE BELÉM DE MARIA

Rua Cel Manoel Carício - CNPJ:10.184.703/0001-70

Orçamento Programa - Exercício de 2021

TABELA EXPLICATIVA - LEGISLAÇÃO DA RECEITA

(Inc. III, § 1º, Art.2º)

Código	Discriminação	Legislação
1728.01.0.0.00	PARTICIPAÇÃO NA RECEITA DOS ESTADOS	
1728.01.1.0.00	COTA-PARTE DO ICMS	Portaria Interministerial STN/SOF nº 5/2015
1728.01.1.1.00	COTA-PARTE DO ICMS-PRINCIPAL	Portaria Interministerial STN/SOF nº 5/2015
1728.01.1.1.01	COTA-PARTE DO ICMS - PRINCIPAL- EDUCAÇÃO	Portaria Interministerial STN/SOF nº 5/2015
1728.01.1.1.02	COTA-PARTE DO ICMS - PRINCIPAL- SAÚDE	Portaria Interministerial STN/SOF nº 5/2015
1728.01.2.0.00	COTA-PARTE DO IPVA	Portaria Interministerial STN/SOF nº 5/2015
1728.01.2.1.00	COTA-PARTE DO IPVA-PRINCIPAL	Portaria Interministerial STN/SOF nº 5/2015
1728.01.2.1.01	COTA-PARTE DO IPVA - PRINCIPAL - EDUCAÇÃO	Portaria Interministerial STN/SOF nº 5/2015
1728.01.2.1.02	COTA-PARTE DO IPVA - PRINCIPAL - SAÚDE	Portaria Interministerial STN/SOF nº 5/2015
1728.01.3.0.00	COTA-PARTE DO IPI - MUNICÍPIOS	Portaria Interministerial STN/SOF nº 5/2015
1728.01.3.1.00	COTA-PARTE DO IPI - MUNICÍPIOS-PRINCIPAL	Portaria Interministerial STN/SOF nº 5/2015
1728.01.3.1.01	COTA-PARTE DO IPI - MUNICÍPIOS - PRINCIPAL - EDUCAÇÃO	Portaria Interministerial STN/SOF nº 5/2015
1728.01.3.1.02	COTA-PARTE DO IPI - MUNICÍPIOS - PRINCIPAL - SAÚDE	Portaria Interministerial STN/SOF nº 5/2015
1728.01.4.0.00	COTA-PARTE CONTRIBUIÇÃO INTERVENÇÃO DOMÍNIO ECONÔMICO	
1728.01.4.1.00	COTA-PARTE CIDE-PRINCIPAL	Portaria Interministerial STN/SOF nº 5/2015
1728.03.0.0.00	TRANSF.RECURSOS ESTADO PROGRAMAS SAÚDE-FUNDO A FUNDO	
1728.03.1.0.00	TRANSF.RECURSOS ESTADO PROGRAMAS SAÚDE-FUNDO A FUNDO	
1728.03.1.1.02	ENFRENTAMENTO DA EMERGÊNCIA COVID19 - ESTADO	
1728.03.1.1.03	PAB - ESTADO	Portaria Interministerial STN/SOF nº 5/2015
1728.07.0.0.00	TRANSFERÊNCIAS DE ESTADOS DESTINADAS À ASSISTÊNCIA SOCIAL	
1728.07.1.0.00	TRANSFERÊNCIAS DE ESTADOS DESTINADAS À ASSISTÊNCIA SOCIAL	
1728.07.1.1.00	TRANSFE.ESTADOS ASSISTÊNCIA SOCIAL-PRINCIPAL	
1728.07.1.1.02	BENEFÍCIOS EVENTUAIS	
1728.99.0.0.00	OUTRAS TRANSFERÊNCIAS DOS ESTADOS	
1728.99.1.0.00	OUTRAS TRANSFERÊNCIAS DOS ESTADOS	





PREFEITURA MUNICIPAL DE BELÉM DE MARIA

Rua Cel Manoel Carício - CNPJ:10.184.703/0001-70

Orçamento Programa - Exercício de 2021

TABELA EXPLICATIVA - LEGISLAÇÃO DA RECEITA

(Inc. III, § 1º, Art.2º)

Codigo	Discriminação	Legislacao
1728.99.1.1.00	OUTRAS TRANSFERÊNCIAS DOS ESTADOS-PRINCIPAL	Portaria Interministerial STN/SOF n° 5/2015
1728.99.1.1.01	OUTRAS TRANSFERÊNCIAS DOS ESTADOS - TRAN	Portaria Interministerial STN/SOF n° 5/2015
1728.99.1.1.02	OUTRAS TRANSFERÊNCIAS DOS ESTADOS - CRAS	Portaria Interministerial STN/SOF n° 5/2015
1728.99.1.1.03	OUTRAS TRANSFERÊNCIAS DOS ESTADOS - FEAS	
1750.00.0.0.00	TRANSFERÊNCIAS DE OUTRAS INSTITUIÇÕES PÚBLICAS	
1758.00.0.0.00	TRANSF.OUTRAS INSTT.PÚBL.-ESPEC.EST/DF/MUNICIPIOS	
1758.01.0.0.00	TRANSFERÊNCIAS DE RECURSOS DO FUNDEB	
1758.01.1.0.00	TRANSFERÊNCIAS DE RECURSOS DO FUNDEB	
1758.01.1.1.00	TRANSFERÊNCIAS DE RECURSOS DO FUNDEB-PRINCIPAL	
1758.01.1.1.01	TRANSFERÊNCIAS DE RECURSOS DO FUNDEB 30%	Portaria Interministerial STN/SOF n° 5/2015
1758.01.1.1.02	TRANSFERÊNCIAS DE RECURSOS DO FUNDEB 70%	Portaria Interministerial STN/SOF n° 5/2015
1900.00.0.0.00	OUTRAS RECEITAS CORRENTES	
1920.00.0.0.00	INDENIZAÇÕES, RESTITUIÇÕES E RESSARCIMENTOS	
1928.00.0.0.00	INDENIZAÇÕES, RESTITUIÇÕES E RESSARCIMENTOS - ESPECÍFICAS PA	
1928.02.0.0.00	RESTITUIÇÕES - ESPECÍFICAS PARA ESTADOS/DF/MUNICIPIOS	
1928.02.9.0.00	OUTRAS RESTIT-ESPEC.ESTADOS/DF/MUNIC.NÃO ESPEC.ANTERIORMENTE	
1928.02.9.1.00	OUTRAS RESTIT.-ESPEC.EST/DF/MUNIC.NÃO ESPEC.-PRINCIPAL	Portaria Interministerial STN/SOF n° 5/2015
2000.00.0.0.00	RECEITAS DE CAPITAL	
2100.00.0.0.00	OPERAÇÕES DE CRÉDITO	
2120.00.0.0.00	OPERAÇÕES DE CRÉDITO - MERCADO EXTERNO	
2128.00.0.0.00	OPERAÇÃO DE CRÉDITO EXTERNAS - ESTADOS/DF/MUNICIPIOS	
2128.01.0.0.00	OPERAÇÕES DE CRÉDITO EXTERNAS - ESTADOS/DF/ MUNICIPIOS	
2128.01.6.0.00	OPER. CRÉDITO EXTERNA REFINAN. DIVIDA CONTRATUAL	
2128.01.6.1.00	OP. CRÉD. EXTERNA REFINANC. DIVIDA CONTRATUAL - PRINCIPAL	
2400.00.0.0.00	TRANSFERÊNCIAS DE CAPITAL	
2410.00.0.0.00	TRANSFERÊNCIAS DA UNIÃO E DE SUAS ENTIDADES	
2418.00.0.0.00	TRANSFERÊNCIAS DA UNIÃO - ESPECÍFICAS DE ESTADOS, DF E MUNIC	
2418.03.0.0.00	TRANSF.REC.- SUS-BLOCO CUSTEIO AÇÕES SERV.PUB. SAÚDE	
2418.03.1.0.00	TRANSFERÊNCIA DE RECURSOS DO SUS - ATENÇÃO BÁSICA	





PREFEITURA MUNICIPAL DE BELÉM DE MARIA

Rua Cel Manoel Cantico - CNPJ:10.184.703/0001-70

Orçamento Programa - Exercício de 2021

TABELA EXPLICATIVA - LEGISLAÇÃO DA RECEITA

(Inc. III, § 1º, Art.2º)

Código	Discriminação	Legislação
2418.03.1.1.00	TRANSFERÊNCIA DE RECURSOS DO SUS – ATENÇÃO BÁSICA-PRINCIPAL	
2418.03.2.0.00	TRANSF.REC.SUS-ATENÇÃO MÉDIA/ALTA COMPLEX.AMB/HOSP.	
2418.03.2.1.00	TRANSF.SUS-ATENC. MÉDIA/ALTA COMPLEX.AMB/HOSP-PRINCIPAL	
2418.05.0.0.00	TRANSFERÊNCIAS DE RECURSOS DESTINADOS A PROGRAMAS DE EDUCAÇÃO	
2418.05.9.0.00	OUTRAS TRANSFERÊNCIAS DESTINADAS A PROGRAMAS DE EDUCAÇÃO	
2418.05.9.1.00	OUTRAS TRANSF.DESTINADAS A PROG.EDUC. - PRINCIPAL	
2418.10.0.0.00	TRANSFERÊNCIA DE CONVÊNIO DA UNIÃO E DE SUAS ENTIDADES	
2418.10.2.0.00	TRANSFERÊNCIAS DE CONVÊNIO DA UNIÃO DESTINADAS A PROGRAMAS D	
2418.10.2.1.00	TRANSF.CONV.UNIÃO PROGR.EDUCAÇÃO-PRINCIPAL	Portaria Interministerial STN/SOF nº 5/2015
2418.10.9.0.00	OUTRAS TRANSFERÊNCIAS DE CONVÊNIO DA UNIÃO	
2418.10.9.1.00	OUTRAS TRANSFERÊNCIAS DE CONVÊNIO DA UNIÃO-PRINCIPAL	Portaria Interministerial STN/SOF nº 5/2015
2418.12.0.0.00	TRANSFERÊNCIAS RECURSOS FUNDO NACIONAL ASSISTÊNCIA-FNAS	
2418.12.1.0.00	TRANSFERÊNCIAS RECURSOS FUNDO NACIONAL ASSISTÊNCIA-FNAS	
2418.12.1.1.01	TRANSF.RECUR.FNAS- CRAS	
2418.99.0.0.00	OUTRAS TRANSFERÊNCIAS DA UNIÃO	
2418.99.1.0.00	OUTRAS TRANSFERÊNCIAS DA UNIÃO	
2418.99.1.1.00	OUTRAS TRANSFERÊNCIAS DA UNIÃO-PRINCIPAL	
2420.00.0.0.00	TRANSFERÊNCIAS DOS ESTADOS E DO DISTRITO FEDERAL E DE SUAS E	
2428.00.0.0.00	TRANSFERÊNCIAS DOS ESTADOS, DISTRITO FEDERAL, E DE SUAS ENTI	
2428.10.0.0.00	TRANSFERÊNCIAS CONVÊNIO ESTADOS/DF/MUNICIPIOS	
2428.10.9.0.00	OUTRAS TRANSFERÊNCIAS DE CONVÊNIO DOS ESTADOS	
2428.10.9.1.00	OUTRAS TRANSFERÊNCIAS DE CONVÊNIO DOS ESTADOS-PRINCIPAL	
2428.10.9.1.01	OUTRAS TRANSFERÊNCIAS DE CONVÊNIO DOS ESTADOS-FEM	Portaria Interministerial STN/SOF nº 5/2015
2428.99.0.0.00	OUTRAS TRANSFERÊNCIAS DOS ESTADOS	
2428.99.1.0.00	OUTRAS TRANSFERÊNCIAS DOS ESTADOS	
2428.99.1.1.02	OUTRAS TRANSFERÊNCIAS DOS ESTADOS-PRINCIPAL	
9000.00.0.0.00	(R) DEDUÇÕES DA RECEITA	
9500.00.0.0.00	(R) DEDUÇÕES DO FUNDEB	
9510.00.0.0.00	(R) DEDUÇÕES DO FUNDEB	
9510.00.0.0.01	(R) DEDUÇÕES DO FUNDEB - FPM EDUCAÇÃO	
9510.00.0.0.02	(R) DEDUÇÕES DO FUNDEB - FPM SAÚDE	





PREFEITURA MUNICIPAL DE BELÉM DE MARIA
Rua Cel Manoel Carfício - CNPJ:10.184.703/0001-70

Orçamento Programa - Exercício de 2021

TABELA EXPLICATIVA - EVOLUÇÃO DA RECEITA
(Inc. III, Art. 22º)

Page 1

Codigo	Discriminação	Receita Arrecadada				Receita Prevista	
		2017	2018	2019	2020	2021	
1000.00.0.0	RECEITAS CORRENTES						
1100.00.0.0	IMPOSTOS, TAXAS E CONTRIBUIÇÕES DE MELH	1.056.919,47	463.805,63	506.000,00	786.943,00		
1200.00.0.0	CONTRIBUIÇÕES	188.404,29	193.467,37	219.000,00	252.000,00		
1300.00.0.0	RECEITA PATRIMONIAL	132.219,41	30.622,69	34.000,00	27.000,00		
1600.00.0.0	RECEITA DE SERVIÇOS	1.670,55					
1700.00.0.0	TRANSFERÊNCIAS CORRENTES	26.202.204,55	30.440.508,33	34.069.748,00	35.418.457,00		
1900.00.0.0	OUTRAS RECEITAS CORRENTES	1.391.632,20	1.017.794,32	13.000,00	13.000,00		
	Sub Total	28.973.050,47	32.146.198,34	34.841.748,00	36.497.400,00	0,00	
2000.00.0.0	RECEITAS DE CAPITAL						
2200.00.0.0	ALIENAÇÃO DE BENS						
2400.00.0.0	TRANSFERÊNCIAS DE CAPITAL	470.845,52	1.396.150,76	4.422.252,00	3.650.000,00		
	Sub Total	470.845,52	1.396.150,76	4.422.252,00	3.650.000,00	0,00	
7000.00.0.0	RECEITAS CORRENTES (INTRA)						
	Sub Total	0,00	0,00	0,00	0,00	0,00	
8000.00.0.0	RECEITAS DE CAPITAL (INTRA)						
	Sub Total	0,00	0,00	0,00	0,00	0,00	
9000.00.0.0	(R) DEDUÇÕES DA RECEITA						
9500.00.0.0	(R) DEDUÇÕES DO FUNDEB	-2.761.315,33	-2.930.630,52	-3.527.000,00	-3.821.400,00		
	Sub Total	-2.761.315,33	-2.930.630,52	-3.527.000,00	-3.821.400,00	0,00	
	TOTAL	26.682.580,66	30.611.718,58	35.737.000,00	36.326.000,00	0,00	



**PREFEITURA MUNIC. DE BELÉM DE MARIA**

Rua Cel Manoel Caricio - CNPJ:10.184.703/0001-70

Orçamento Programa - Exercício de 2021

TABELA EXPLICATIVA - EVOLUÇÃO DA DESPESA
(Inc. III, Art. 22)

Page 1

Codigo	Discriminação	DESPESA		
		Realizada 2019	Fixada 2020	Prevista 2021
DESPESAS CORRENTES				
3 1	PESSOAL E ENCARGOS SOCIAIS	15.575.122,92	16.622.324,09	
3 2	JUROS E ENCARGOS DA DÍVIDA	49.000,00	49.000,00	
3 3	OUTRAS DESPESAS CORRENTES	14.342.625,08	14.392.675,91	
	Sub Total	29.966.748,00	31.064.000,00	0,00
DESPESAS DE CAPITAL				
4 4	INVESTIMENTOS	4.813.252,00	4.337.000,00	
4 5	INVERSÕES FINANCEIRAS	5.000,00	5.000,00	
4 6	AMORTIZAÇÃO DA DÍVIDA	636.000,00	593.000,00	
	Sub Total	5.454.252,00	4.935.000,00	0,00
RESERVA DE CONTINGÊNCIA				
9 9	RESERVA DE CONTINGÊNCIA	316.000,00	327.000,00	
	Sub Total	316.000,00	327.000,00	0,00
	TOTAL	35.737.000,00	36.326.000,00	0,00





TABELA EXPLICATIVA - DEMONSTRAÇÃO DA DESPESA POR PROGRAMA

Código	Discriminação	Valor
0000	PROGRAMA NULO	613.095,28
0101	GESTÃO ADMINISTRATIVA DO PODER LEGISLATIVO	1.361.000,00
0102	AMPLIAÇÃO DA AREA FISICA DA CÂMARA	75.000,00
0103	REEQUIPAMENTO DO PODER LEGISLATIVO	40.000,00
0104	ASSESSORAMENTO E MODERNIZAÇÃO DO PODER LEGISLATIVO	285.000,00
0401	GESTÃO ADMINISTRATIVA MUNICIPAL	7.662.000,00
0402	REEQUIPAMENTO DO MUNICÍPIO	84.000,00
0403	CONSÓRCIOS COM MUNICÍPIOS E OUTROS ENTES FEDERADOS	251.000,00
0404	SANEAMENTO BÁSICO	12.000,00
0406	INFRAESTRUTURA URBANA: CEMITÉRIOS	26.000,00
0407	INFRAESTRUTURA URBANA: PRAÇAS, PARQUES E JARDINS	38.000,00
0408	INFRAESTRUTURA URBANA: PAVIMENTAÇÃO ASFÁLTICA, CALÇAMENTO E MEIO-FIO	565.500,00
0409	CONSERVAÇÃO DE RODOVIAS E PONTES	329.500,00
0411	PROMOÇÃO DO ABASTECIMENTO AGRÍCOLA	20.000,00
0412	DESENVOLVIMENTO AGRÁRIO	13.000,00
0413	ILUMINAÇÃO PÚBLICA	286.000,00
0414	ACADEMIA DA CIDADE	1.000,00
0415	FORTELECIMENTO DO DESENVOLVIMENTO MUNICIPAL	400.500,00
0416	MUROS DE CONTENÇÃO	5.000,00
0801	GESTÃO ADMINISTRATIVA DO FUNDO MUNICIPAL DE ASSISTÊNCIA SOCIAL	258.000,00
0802	FORTELECIMENTO DA REDE DE PROTEÇÃO SOCIAL ESPECIAL	127.000,00
0803	GESTÃO DESCENTRALIZADA DO SISTEMA ÚNICO DE ASSISTÊNCIA SOCIAL	134.000,00
0804	BENEFÍCIO DE PRESTAÇÃO CONTINUADA - BPC	12.000,00
0805	FORTELECIMENTO DA REDE DE PROTEÇÃO SOCIAL BÁSICA	352.000,00
0806	ASSISTÊNCIA EMERGENCIAL ÀS VÍTIMAS DE CALAMIDADES	38.000,00
0807	PROGRAMA PRIMEIRA INFÂNCIA NO SUAS - CRIANÇA FELIZ	166.000,00
0808	ASSISTÊNCIA A PESSOA IDOSA.	15.000,00
0810	CONSELHO MUNICIPAL DE DEFESA DOS DIREITOS DA CRIANÇA E DO ADOLESCENTE	80.000,00
0811	BENEFÍCIOS EVENTUAIS	165.000,00
0812	GESTÃO DO FUNDO ESTADUAL DE ASSISTÊNCIA SOCIAL - FEAS	13.000,00
1001	GESTÃO ADMINISTRATIVA DO FUNDO MUNICIPAL DE SAÚDE	2.011.951,17
1002	REEQUIPAMENTO DO FUNDO MUNICIPAL DE SAÚDE	155.000,00
1003	PROGRAMA SAÚDE DA FAMÍLIA	1.277.000,00
1004	NUCLEO DE APOIO À SAUDE DA FAMÍLIA - NASF	130.000,00
1005	PROGRAMA DE AGENTES COMUNITÁRIOS DE SAÚDE - PACS	785.000,00
1006	SAÚDE BUCAL	312.000,00
1007	FARMÁCIA BÁSICA E ASSISTÊNCIA FARMACÊUTICA	530.000,00
1008	SAMU	282.000,00
1009	VIGILÂNCIA SANITÁRIA	36.000,00
1010	VIGILÂNCIA EPIDEMIOLÓGICA	208.000,00
1011	TETO MUNICIPAL DA MÉDIA E ALTA COMPLEXIDADE AMBULATORIAL E HOSPITALAR	1.400.000,00
1012	TRATAMENTO FORA DO DOMICÍLIO - TFD.	46.000,00
1013	PROGRAMA SAÚDE NA ESCOLA	12.000,00
1014	AMPLIAÇÃO DE UNIDADES DE SAÚDE	980.000,00
1201	FUNDEB	9.942.000,00
1202	REEQUIPAMENTO DO ENSINO	40.000,00
1203	EXPANSÃO DA REDE FÍSICA DO ENSINO FUNDAMENTAL	2.585.000,00
1204	GESTÃO ADMINISTRATIVA DA EDUCAÇÃO	111.000,00
1205	PROGRAMA NACIONAL DE ALIMENTAÇÃO ESCOLAR - PNAE	540.000,00
1206	TRANSPORTE ESCOLAR GRATUITO	258.000,00
1207	EJA - EDUCAÇÃO JOVENS E ADULTOS	1.452.413,55
1208	TREINAMENTO E CAPACITAÇÃO DE FUNCIONÁRIOS	5.000,00
1209	PROGRAMA DINHEIRO DIRETO NA ESCOLA - PDDE	14.000,00
1210	OLIMPIADAS ESCOLARES	33.000,00
1211	EXPANSÃO DA REDE FÍSICA DO ENSINO INFANTIL	110.000,00
1301	PROMOÇÃO DE EVENTOS CÍVICOS, FOLCLÓRICOS E CULTURAIS	872.000,00
1302	ESPORTE E LAZER	524.000,00
1303	INFRAESTRUTURA: CULTURA	30.000,00



PREFEITURA MUNIC. DE BELÉM DE MARIA

Rua Cel Manoel Caricio - CNPJ:10.184.703/0001-70

Orçamento Programa - Exercício de 2021



Page 2

TABELA EXPLICATIVA - DEMONSTRAÇÃO DA DESPESA POR PROGRAMA

Código	Discriminação	Valor
1304	CULTURA	6.000,00
1701	RECURSOS HÍDRICOS: ABASTECIMENTO D'AGUA	10.000,00
1702	FUNDO MUNICIPAL DE MEIO AMBIENTE - FMMA	13.000,00
9999	RESERVA DE CONTINGÊNCIA	321.040,00
	TOTAL	38.459.000,00

Documento Assinado Digitalmente por: ROLPH EBER CASALE JUNIOR
Acesse em: <http://etc.tec.pe.gov.br/epv/validaDoc.seam> Código do documento: bc01a735-c58e-4efe-ab5c-fa895dd44069f

**PREFEITURA MUNIC. DE BELÉM DE MARIA**

Rua Cel Manoel Caricio - CNPJ:10.184.703/0001-70

Orçamento Programa - Exercício de 2021



Page

TABELA EXPLICATIVA - RELAÇÃO DE PROJETOS

Código	Discriminação	Valor
1001	Estrutura Física da Câmara	45.000,00
1002	Aquisição de Móveis, Máquinas e Equipamentos	35.000,00
1003	Aquisição de Equipamentos de Informática	5.000,00
1004	Aquisição de Veículos, Móveis e Equipamentos Diversos para o Gabinete do Prefeito	10.000,00
1005	Aquisição de Veículos, móveis e Equipamentos diversos para a Secretaria de Administração	10.000,00
1006	Aquisição de Móveis e equipamentos diversos	5.000,00
1007	Aquisição de móveis e equipamentos diversos	5.000,00
1008	Aquisição de móveis e equipamentos diversos	2.000,00
1009	Aquisição de móveis e equipamentos diversos	5.000,00
1010	Desapropriação de Imóveis	4.000,00
1011	Construção de Centro de Idosos	10.000,00
1012	Construção, Ampliação e/ou Reforma de Unidades Escolares e Quadras	2.585.000,00
1013	Ampliação e Reforma de Centros Culturais	15.000,00
1014	Ampliação e Reforma do Pátio de Eventos	15.000,00
1015	Aquisição de Veículos, Móveis e Equipamentos	2.000,00
1016	Aquisição de Veículos, móveis e equipamentos diversos	30.000,00
1017	Reforma e Ampliação de Prédios Públicos	540.000,00
1018	Construção, Reforma e Reposição de Calçamento e Meio-Fio e Pavimentação Asfáltica	565.500,00
1020	Construção de muros de contenção em áreas sujeitas a desastres naturais	5.000,00
1021	Construção e Reforma de Praças, Parques e Jardins	20.000,00
1022	Construção, Reforma e Ampliação do Sistema de Saneamento Básico	2.000,00
1023	Construção e Ampliação do Sistema de Drenagem	7.000,00
1024	Ampliação do Sistema de Abastecimento de Água	2.000,00
1025	Construção de Micro Barragens	2.000,00
1026	Construção de Poços Artesianos	4.000,00
1027	Construção de abrigos/tanques das nascentes	2.000,00
1028	Reforma e Ampliação de Açougues, Matadouros e Mercados	4.000,00
1029	Sistema de Iluminação Pública	142.000,00
1031	Reforma e Ampliação de Ginásios Poliesportivos	2.000,00
1032	Construção e Reforma de Campos de Futebol	520.000,00
1033	Construção de Ciclovias nas Principais Ruas da Cidade	2.000,00
1034	Aquisição de Tratores, colheitadeiras e equipamentos diversos	10.000,00
1035	Aquisição de móveis e equipamentos diversos	5.000,00
1036	Aquisição de Veículos, móveis e equipamentos diversos	52.000,00
1037	Aquisição de Veículos, Móveis e Equipamentos para a Coordenadoria da Mulher	100.000,00
1038	Execução de Obras vinculadas ao Programa de Desenvolvimento Municipal - FEM	300.500,00
1039	Aquisição de móveis e equipamentos diversos	10.000,00
1040	Aquisição de Veículos, Móveis e Equipamentos para o CRAS	17.000,00
1041	Aquisição de Veículos, Equipamentos, Móveis e Utensílios Diversos para Atenção Básica	140.000,00
1043	Construção, reforma e ampliação de Unidades Básicas de Saúde - UBS	520.000,00
1044	Reforma e ampliação da Unidade Mista	460.000,00
1048	Modernização da Estrutura Física do Aterro Sanitário - Belém de Maria	1.000,00
1049	Aquisição de Veículos, Máquinas e Equipamentos Diversos para o Aterro Sanitário - Belém de Maria	1.000,00
1050	Aquisição de Imóvel para o Aterro Sanitário - Belém	500,00
1051	Aquisição de Móveis e Equipamentos Diversos	21.000,00
1052	Construção, Ampliação e/ou Reforma de Creches	110.000,00
1053	Aquisição de Veículos, Equip., Móveis e Utensílios Diversos para Média e Alta Complexidade Ambulatorial e Hospitalar	155.000,00
1054	Construção, Ampliação e/ou Reforma da Casa da Mulher	10.000,00
1109	Aquisição de Equipamentos, Móveis e Utensílios diversos para o Fundo Mun. de Saúde	15.000,00
1111	Aquisição de Equipamentos para o Desenvolvimento da Política de Assist. Social	5.000,00
1112	Construção de Rodovias Municipais, Passagens Molhadas, Pontes e Outros	316.500,00
1113	Construção de Pórtico da Cidade	15.000,00

Documento Assinado Digitalmente por: ROLPH EBER CASALE JUNIOR
Acesse em: <https://pje.tce-pe.gov.br/epj/vaidad/Doc-seam/Código-do-documento-b6014735-6586-4efe-ab5e-f6895dd40b9f>



PREFEITURA MUNIC. DE BELÉM DE MARIA

Rua Cel Manoel Caricio - CNPJ:10.184.703/0001-70

Orçamento Programa - Exercício de 2021

Page 2

TABELA EXPLICATIVA - RELAÇÃO DE PROJETOS

Código	Discriminação	Valor
Total		6.867.000,00

Documento Assinado Digitalmente por: ROLPH EBER CASALE JUNIOR
Acesse em: <https://ctce.tce.pe.gov.br/epv/validaDoc.seam> Código do documento: bc01a735-c58e-4efe-ab5c-fa895dd440b9f

**PREFEITURA MUNIC. DE BELÉM DE MARIA**

Rua Cel Manoel Carício - CNPJ:10.184.703/0001-70

Orçamento Programa - Exercício de 2021

Documento Assinado Digitalmente por: ROLPH EBER CASALE JUNIOR
Acesse em: <https://tce.tce-pe.gov.br/epv/validaDoc.seam> Código do documento: bc01a75c-c58e-4efe-ab5c-fa895dd4d069f

Page 1

TABELA EXPLICATIVA - RELAÇÃO DE ATIVIDADES

Código	Discriminação	Valor
2001	Despesa com Vencimentos dos Funcionários	407.000,00
2002	Despesa com Subsídios dos Vereadores	715.000,00
2003	Verba de Representação do Presidente	66.000,00
2004	Manutenção Administrativa da Unidade	117.000,00
2005	Manutenção dos Serviços de Controle Interno	56.000,00
2006	Manutenção da Área Física do Prédio da Câmara	30.000,00
2007	Contratação de Assessoria e Consultoria	285.000,00
2008	Gestão Administrativa de Pessoal do Gabinete do Prefeito	698.500,00
2009	Manutenção Administrativa do Gabinete do Prefeito	28.000,00
2010	Gestão de Pessoal da Procuradoria	1.500,00
2011	Gestão de Pessoal da Governadoria	1.500,00
2012	Gestão de Pessoal do Controle Interno	1.500,00
2013	Manutenção das Atividades Gerais do Controle Interno	9.000,00
2014	Gestão Administrativa de Pessoal da Secretaria de Administração	2.453.500,00
2015	Manutenção das Atividades da Secretaria de Administração	665.000,00
2016	Cooperação técnica e financeira entre Estado e Município para ampliação e policiamento	5.000,00
2017	Realização de Programas, Ações e Projetos de Desenvolvimento e de Interesse Público por meio de Consórcios Públicos	7.000,00
2018	Gestão de Pessoal da Secretaria de Finanças	258.500,00
2019	Manutenção das Atividades Gerais da Secretaria de Finanças	130.000,00
2020	Pagamento do Pasep	300.000,00
2021	Gestão Administrativa de Pessoal da Secretaria de Educação	3.000,00
2022	Manutenção das Atividades da Secretaria de Educação	108.000,00
2023	Manutenção do PNAE - Alimentação Escolar	540.000,00
2027	Manutenção do PNATE	192.000,00
2030	Manutenção do Programa Dinheiro Direto na Escola - PDDE	11.000,00
2031	Implantação e Manutenção das Olimpíadas Escolares	33.000,00
2032	Gestão Administrativa de Pessoal da Secretaria de Esportes, Cultura, Turismo e Juventude	125.500,00
2033	Manutenção das Atividades Gerais da Secretaria de Esportes, Cultura, Turismo e Juventude	47.000,00
2034	Promoção de Eventos Cívicos, Folclóricos e Culturais	872.000,00
2035	Manutenção da Biblioteca Pública	6.000,00
2036	Gestão Administrativa de Pessoal da Secretaria de Saúde	3.000,00
2037	Manutenção das Atividades Gerais da Secretaria de Saúde	4.000,00
2038	Gestão Administrativa de Pessoal da Secretaria de Desenvolvimento Social e Direitos Humanos	74.000,00
2039	Manutenção das Atividades Gerais da Secretaria de Desenvolvimento Social e Direitos Humanos	13.000,00
2040	Gestão Administrativa dos Inativos e Pensionistas	122.000,00
2041	Gestão de pessoal da Coordenadoria da Mulher	3.000,00
2042	Manutenção das Atividades Gerais da Coordenadoria da Mulher	15.000,00
2043	Manutenção das Atividades Gerais do Conselho Tutelar	10.000,00
2044	Gestão Administrativa de Pessoal da Secretaria de Obras e Infraestrutura	1.361.000,00
2045	Manutenção das Atividades da Secretaria de Obras e Infraestrutura	608.000,00
2046	Manutenção da Limpeza Pública	25.000,00
2047	Manutenção de Prédios Públicos	9.000,00
2048	Manutenção de Cemitérios	26.000,00
2049	Manutenção de Praças, Parques e Jardins	3.000,00
2050	Manutenção da Academia da cidade	1.000,00
2051	Manutenção do Saneamento Básico	3.000,00
2052	Coleta de Resíduos Sólidos para Aterro Sanitário, através de Consórcio Público	100.000,00
2053	Manutenção do Sistema de Iluminação Pública	144.000,00
2054	Manutenção de Rodovias e Estradas Municipais	13.000,00

**PREFEITURA MUNIC. DE BELÉM DE MARIA**

Rua Cel Manoel Carício - CNPJ:10.184.703/0001-70

Orçamento Programa - Exercício de 2021

**TABELA EXPLICATIVA - RELAÇÃO DE ATIVIDADES**

Código	Discriminação	Valor
2055	Gestão de Pessoal da Secretaria de Agricultura, Meio Ambiente e Desenvolvimento Rural	74.000,00
2056	Manutenção das Atividades da Secretaria de Agricultura, Meio Ambiente e Desenvolvimento Rural	60.000,00
2057	Manutenção de Mercados, Açougues e Matadouros	16.000,00
2058	Preparação de solo e aração de terras para plantio	13.000,00
2059	Gestão de Pessoal da Secretaria de Transporte	1.500,00
2060	Manutenção das Atividades Gerais da Secretaria de Transporte	5.000,00
2061	Gestão Administrativa de Pessoal do Fundeb 70%	7.249.000,00
2062	Gestão Administrativa de Pessoal do Fundeb 30%	1.247.000,00
2063	Manutenção das Atividades Gerais do Ensino Fundamental - Fundeb	1.404.000,00
2064	Capacitação dos Servidores públicos	5.000,00
2065	Manutenção da Educação Infantil	12.000,00
2066	Gestão Administrativa de Pessoal do EJA - Educação Jovens e Adultos	2.000,00
2067	Manutenção do EJA - Educação Jovens e Adultos	1.450.413,55
2068	Gestão de Pessoal do Fundo Municipal de Assistência Social	6.000,00
2069	Manutenção das Atividades do Fundo Municipal de Assistência Social	228.000,00
2070	Manutenção das Atividades Vinculadas ao Programa BPC na Escola	8.000,00
2071	Manutenção das Atividades Vinculadas ao Programa de Prestação Continuada - BPC	4.000,00
2072	Manutenção das Atividades Gerais do Programa Criança Feliz	70.000,00
2073	Gestão de Pessoal do CREAS - PAEFI	95.000,00
2074	Manutenção das Atividades Gerais do CREAS - PAEFI	32.000,00
2075	Manutenção das Atividades do Programa IGD - SUAS	21.000,00
2076	Gestão de Pessoal do IGDBF	75.000,00
2077	Manutenção das Atividades Gerais do IGDBF	38.000,00
2078	Serviços de Convivência e Fortalecimento de Vínculo - (IDOSOS)	8.000,00
2079	Gestão de Pessoal do CRAS	60.000,00
2080	Manutenção das Atividades Gerais do CRAS	46.000,00
2081	Gestão de Pessoal do SCFV	148.000,00
2082	Manutenção das Atividades Gerais do SCFV	60.000,00
2083	Manutenção do CRAS/ ESTADO	13.000,00
2084	Assistência à População Vitimada por Acidente Sinistros, Enchentes, Secas e Outras Situações Emergenciais e Calamitosas	38.000,00
2085	Distribuição gratuita de cestas básicas, conforme Lei Municipal nº 714/2015	103.000,00
2086	Distribuição gratuita de materiais, bens e/ou serviços, conforme Lei Municipal nº 714/2015	13.000,00
2087	Aquisição de urnas funerárias, incluindo traslado	32.000,00
2088	Aluguel social à pessoas carentes	17.000,00
2089	Gestão Administrativa do FUMDICA	3.000,00
2090	Manutenção das Atividades Gerais do FUMDICA	22.000,00
2091	Manutenção das Atividades do Conselho Municipal de Defesa dos Direitos da Criança e do Adolescente	55.000,00
2092	Gestão Administrativa de Pessoal do Fundo Municipal de Saúde	774.000,00
2093	Manutenção das Atividades Gerais do Fundo Municipal de Saúde	1.232.951,17
2094	Aquis. de órteses, próteses, cadeiras de rodas, muletas, óculos, medic., pag. de exames médicos, e Outros	5.000,00
2095	Gestão Administrativa de Pessoal do Programa Saúde da Família - PSF	8.000,00
2096	Manutenção das Ações do Programa Saúde da Família - PSF	1.269.000,00
2097	Gestão de Pessoal do Núcleo de Apoio à Saúde da Família - NASF	8.000,00
2098	Manutenção das Atividades Gerais do NASF	122.000,00
2099	Gestão de Pessoal do Programa de Agentes Comunitários de Saúde - PACS	756.000,00
2100	Manutenção das Ações do Programa de Agentes Comunitários de Saúde - PACS	29.000,00
2101	Gestão Administrativa de Pessoal do Programa Saúde Bucal - SB	9.000,00
2102	Manutenção das Ações do Programa Saúde Bucal - SB	303.000,00
2103	Manutenção das atividades desenvolvidas pelo o Programa Saúde na Escola	12.000,00

**PREFEITURA MUNIC. DE BELÉM DE MARIA**

Rua Cel Manoel Carício - CNPJ:10.184.703/0001-70

Orçamento Programa - Exercício de 2021

**TABELA EXPLICATIVA - RELAÇÃO DE ATIVIDADES**

Código	Discriminação	Valor
2104	Gestão Administrativa de Pessoal do SAMU	8.000,00
2105	Manutenção das Atividades do SAMU	274.000,00
2106	Gestão Administrativa de Pessoal dos Serviços Hospitalares e Ambulatoriais	8.000,00
2107	Manutenção dos Serviços Hospitalares e Ambulatoriais	1.237.000,00
2108	Tratamento fora do domicílio - TFD	46.000,00
2109	Fornecimento de Medicamentos - Farmácia Básica	530.000,00
2110	Gestão Administrativa de Pessoal da Vigilância Sanitária	8.000,00
2111	Manutenção das Ações da Vigilância Sanitária	28.000,00
2112	Gestão de Pessoal da Vigilância em Saúde	190.000,00
2113	Manutenção das Ações de Vigilância em Saúde	18.000,00
2115	Coleta de Rejeitos Sólidos para o Aterro Sanitário	141.500,00
2116	Gestão de Pessoal do FMDI	1.500,00
2117	Gestão das Atividades Gerais do FMDI	3.500,00
2118	Manutenção do Fundo Municipal do Meio Ambiente - FMMA	13.000,00
2122	Concurso Público Municipal	6.000,00
2310	Manutenção do PETE - Programa Estadual de Transporte Escolar (TRAN)	66.000,00
2311	Gestão de Pessoal do Programa Criança Feliz	96.000,00
2312	Manutenção das Atividades do Conselho Municipal de Assistência Social	4.000,00
2314	Manutenção das Ações da Política de Assistência Social	8.000,00
Total		30.657.864,72



PREFEITURA MUNIC. DE BELÉM DE MARIA

Rua Cel Manoel Caricio - CNPJ:10.184.703/0001-70

Orçamento Programa - Exercício de 2021



Page 1

TABELA EXPLICATIVA - RELAÇÃO DE OPERAÇÕES ESPECIAIS

Código	Discriminação	Valor
0001	Sentenças Judiciárias e Precatórios	45.000,00
0002	Amortização de Dívidas Públicas com INSS	353.095,28
0003	Amortização de Dívidas Públicas com Outros Órgãos	5.000,00
0004	Amortização de Dívidas Públicas com a CELPE	200.000,00
0007	Juros e Encargos da Dívida	10.000,00
9999	Reserva de Contingência	321.040,00
Total		934.135,28

Documento Assinado Digitalmente por: ROLPH EBER CASALE JUNIOR
Acesse em: <https://stc.eitec.pe.gov.br/epd/validaDoc.seam> Código do documento: bc01a735-c58e-4efe-ab5c-fa895dd440b9f

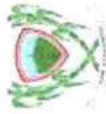

PREFEITURA MUNICIPAL DE BELÉM DE MARIA

Rua Cel Manoel Carício - CNPJ:10.184.703/0001-70

Orçamento Programa - Exercício de 2021

Quadro 16

Page 1

ANÁLISE DE APLICAÇÃO NA SAÚDE

RECEITAS RESULTANTE DE IMPOSTOS (Caput do art. 212 da Constituição)

1. RECEITAS DE IMPOSTOS

1.1 - Receita Resultante do Imposto sobre a Propriedade Predial e Territorial Urbana - IPTU

1.1.1 - IPTU

1.1.2 - Multas, Juros de Mora, Dívida Ativa e Outros Encargos do IPTU

1.2 - Receitas Resultante do Imposto sobre Transmissão Inter Vivos - ITBI

1.2.1 - ITBI

1.2.2 - Multas, Juros de Mora, Dívida Ativa e Outros Encargos do ITBI

1.3 - Receitas Resultante do Imposto sobre Serviços de Qualquer Natureza - ISS

1.3.1 - ISS

1.3.2 - Multas, Juros de Mora, Dívida Ativa e Outros Encargos do ISS

1.4 - Receitas Resultante do Imposto de Renda Retido na Fonte - IRRF

2. RECEITAS DE TRANSFERÊNCIAS CONSTITUCIONAIS E LEGAIS

2.1 - Cota-Parte FPM

2.2 - Cota-Parte ITR

2.3 - Cota-Parte IPVA

2.4 - Cota-Parte ICMS

2.5 - Cota-Parte IPI-Exportação

2.6 - Compensação Financeiras Provenientes de Impostos e Transf. Constitucionais

2.6.1 - Desoneração ICMS (LC 87/96)

2.6.2 - Outras

3 - TOTAL DAS RECEITAS RESULTANTES DE IMPOSTOS E TRANSFERÊNCIAS CONSTITUCIONAIS E LEGAIS = (1 + 2)

4. DESPESAS COM AÇÕES E SERVIÇOS PÚBLICOS DE SAÚDE (ASPS) - POR SUBFUNÇÃO E CATEGORIA ECONÔMICA

4.1 - ATENÇÃO BÁSICA

4.1.1 - Despesas Correntes

4.1.2 - Despesas de Capital

4.2 - ASSISTÊNCIA HOSPITALAR E AMBULATORIAL

4.2.1 - Despesas Correntes

4.2.2 - Despesas de Capital

4.3 - SUPORTE PROFILÁTICO E TERAPÊUTICO

4.3.1 - Despesas Correntes

4.3.2 - Despesas de Capital

4.4 - VIGILÂNCIA SANITÁRIA

4.4.1 - Despesas Correntes

4.4.2 - Despesas de Capital

4.5 - VIGILÂNCIA EPIDEMIOLÓGICA

4.5.1 - Despesas Correntes

4.5.2 - Despesas de Capital

4.6 - ALIMENTAÇÃO E NUTRIÇÃO

4.6.1 - Despesas Correntes

	Previsão	Obrig.(15%)
	627.743,00	94.161,45
	81.600,00	12.240,00
	48.000,00	7.200,00
	33.600,00	5.040,00
	11.000,00	1.650,00
	11.000,00	1.650,00
	0,00	0,00
	188.000,00	28.200,00
	188.000,00	28.200,00
	0,00	0,00
	347.143,00	52.071,45
	19.470.847,00	2.920.627,05
	14.448.000,00	2.167.200,00
	3.000,00	450,00
	321.000,00	48.150,00
	4.679.000,00	701.850,00
	16.000,00	2.400,00
	3.847,00	577,05
	3.847,00	577,05
	0,00	0,00
	20.098.590,00	3.014.788,50

	Fixado
	154.000,00
	124.000,00
	30.000,00
	1.005.000,00
	1.000.000,00
	5.000,00
	450.000,00
	450.000,00
	0,00
	17.000,00
	17.000,00
	0,00
	157.000,00
	157.000,00
	0,00
	0,00
	0,00





PREFEITURA MUNIC. DE BELÉM DE MARIA

Rua Cel Manoel Carício - CNPJ:10.184.703/0001-70

Orçamento Programa - Exercício de 2021

Quadro 16

Page 2

ANÁLISE DE APLICAÇÃO NA SAÚDE

4.6.2 - Despesas de Capital	0,00
4.7 - OUTRAS SUBFUNÇÕES (X)	2.035.951,17
4.7.1 - Despesas Correntes	2.018.951,17
4.7.2 - Despesas de Capital	17.000,00
5 - TOTAL (4.1 + 4.2 + 4.3 + 4.4 + 4.5 + 4.6 + 4.7)	3.818.951,17

6 - APURAÇÃO DO CUMPRIMENTO DO LIMITE MÍNIMO PARA APLICAÇÃO EM ASPS

6.1 - Diferença entre o Valor Aplicado e a Despesa Mínima a ser Aplicada (5 - 3)

6.2 - PERCENTUAL DA RECEITA DE IMPOSTOS E TRANSFERÊNCIAS CONSTITUCIONAIS E LEGAIS APLICADO EM ASPS(5 /3) * 100 (Mínimo de 1%

804.162,67
19,00

7 - RECEITAS ADICIONAIS PARA O FINANCIAMENTO DA SAÚDE NÃO COMPUTADAS NO CÁLCULO DO MÍNIMO

7.1 - RECEITAS DE TRANSFERÊNCIAS PARA A SAÚDE

7.1.1 - Proveniente da União - Fundo a Fundo

7.1.2 - Proveniente dos Estados

7.1.3 - Proveniente de outros Municípios

4.345.000,00
4.310.000,00
35.000,00
0,00

7.2 - RECEITA DE OPERAÇÕES DE CRÉDITO INTERNAS E EXTERNAS VINCULADAS A SAÚDE

7.3 - OUTRAS RECEITAS

8 - TOTAL DE RECEITAS ADICIONAIS PARA FINANCIAMENTO DA SAÚDE (7.1 + 7.2 + 7.3)

0,00
10.000,00
4.355.000,00

9 - DESPESAS COM SAÚDE POR SUBFUNÇÕES E CATEGORIA ECONÔMICA NÃO COMPUTADAS NO CÁLCULO DO MÍNIMO

9.1 - ATENÇÃO BÁSICA

9.1.1 - Despesas Correntes

9.1.2 - Despesas de Capital

3.482.000,00
2.392.000,00
1.090.000,00

9.2 - ASSISTÊNCIA HOSPITALAR E AMBULATORIAL

9.2.1 - Despesas Correntes

9.2.2 - Despesas de Capital

723.000,00
573.000,00
150.000,00

9.3 - SUPORTE PROFILÁTICO E TERAPÊUTICO

9.3.1 - Despesas Correntes

9.3.2 - Despesas de Capital

80.000,00
80.000,00
0,00

9.4 - VIGILÂNCIA SANITÁRIA

9.4.1 - Despesas Correntes

9.4.2 - Despesas de Capital

19.000,00
19.000,00
0,00

9.5 - VIGILÂNCIA EPIDEMIOLÓGICA

9.5.1 - Despesas Correntes

9.5.2 - Despesas de Capital

51.000,00
51.000,00
0,00

9.6 - ALIMENTAÇÃO E NUTRIÇÃO

9.6.1 - Despesas Correntes

9.6.2 - Despesas de Capital

0,00
0,00
0,00

9.7 - OUTRAS SUBFUNÇÕES

9.7.1 - Despesas Correntes

9.7.2 - Despesas de Capital

0,00
0,00
0,00





PREFEITURA MUNICIPAL DE BELÉM DE MARIA

Rua Cel Manoel Carcio - CNPJ:10.184.703/0001-70

Orçamento Programa - Exercício de 2021

Quadro 16

Page 3

ANÁLISE DE APLICAÇÃO NA SAÚDE

10 - TOTAL DAS DESPESAS NÃO COMPUTADAS NO CÁLCULO DO MÍNIMO (9.1 + 9.2 + 9.3 + 9.4 + 9.5 + 9.6 + 9.7)	4.355.000,00
19 - DESPESAS TOTAIS COM SAÚDE (Computadas e não computadas no cálculo do limite mínimo)	
20 - ATENÇÃO BÁSICA (4.1 + 9.1)	3.636.000,00
21 - ASSISTÊNCIA HOSPITALAR E AMBULATORIAL (4.2 + 9.2)	1.728.000,00
22 - SUPORTE PROFILÁTICO E TERAPÊUTICO (4.3 + 9.3)	530.000,00
23 - VIGILÂNCIA SANITÁRIA (4.4 + 9.4)	36.000,00
24 - VIGILÂNCIA EPIDEMIOLÓGICA (4.5 + 9.5)	208.000,00
25 - ALIMENTAÇÃO E NUTRIÇÃO (4.6 + 9.6)	0,00
26 - OUTRAS SUBFUNÇÕES (4.7 + 9.7)	2.035.951,17
27 - TOTAL DAS DESPESAS COM SAÚDE (20 + 21 + 22 + 23 + 24 + 25 + 26)	8.173.951,17



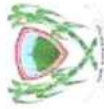

PREFEITURA MUNICIPAL DE BELÉM DE MARIA

Rua Cel Manoel Carício - CNPJ:10.184.703/0001-70

Orçamento Programa - Exercício de 2021

Page 1

ANÁLISE DE APLICAÇÃO NO ENSINO

RECEITAS RESULTANTE DE IMPOSTOS (Caput do art. 212 da Constituição)

1. RECEITAS DE IMPOSTOS

1.1 - Receita Resultante do Imposto sobre a Propriedade Predial e Territorial Urbana - IPTU

	Valor Previsto	Obrig.(25%)
1.1.1 - IPTU	627.743,00	156.935,75
1.1.2 - Multas, Juros de Mora, Dívida Ativa e Outros Encargos do IPTU	81.600,00	20.400,00
1.2 - Receitas Resultante do Imposto sobre Transmissão Inter Vivos - ITBI	48.000,00	12.000,00
1.2.1 - ITBI	33.600,00	8.400,00
1.2.2 - Multas, Juros de Mora, Dívida Ativa e Outros Encargos do ITBI	11.000,00	2.750,00
1.3 - Receitas Resultante do Imposto sobre Serviços de Qualquer Natureza - ISS	11.000,00	2.750,00
1.3.1 - ISS	0,00	0,00
1.3.2 - Multas, Juros de Mora, Dívida Ativa e Outros Encargos do ISS	188.000,00	47.000,00
1.4 - Receitas Resultante do Imposto de Renda Retido na Fonte - IRRF	188.000,00	47.000,00
2. RECEITAS DE TRANSFERÊNCIAS CONSTITUCIONAIS E LEGAIS	347.143,00	86.785,75

2.1 - Cota-Parte FPM

2.1.1 - Parcela referente à CF, art. 159, I alínea b	20.823.847,00	5.205.961,75
2.1.2 - Parcela referente à CF, art. 159, I alínea d	15.801.000,00	3.950.250,00
2.1.3 - Parcela referente à CF, art. 159, I alínea e	14.448.000,00	3.612.000,00
2.2 - Cota-Parte ICMS	817.000,00	204.250,00
2.3 - ICMS-Desoneração - L.C. nº87/1996	536.000,00	134.000,00
2.4 - Cota-Parte IPI-Exportação	4.679.000,00	1.169.750,00
2.5 - Cota-Parte ITR	3.847,00	961,75
2.6 - Cota-Parte IPVA	16.000,00	4.000,00
2.7 - Cota-Parte IOF-Ouro	3.000,00	750,00
3. TOTAL DA RECEITA DE IMPOSTOS (1+2)	321.000,00	80.250,00
	0,00	0,00
	21.451.590,00	5.362.897,50

RECEITAS ADICIONAIS PARA FINANCIAMENTO DO ENSINO

4. RECEITA DA APLICAÇÃO FINANCEIRA DE OUTROS RECURSOS DE IMPOSTOS VINCULADOS AO ENSINO

5. RECEITA DE TRANSFERÊNCIA DO FNDE

5.1 - Transferências do Salário-Educação	760.000,00	760.000,00
5.2 - Transferências Diretas - PDDE	350.000,00	350.000,00
5.3 - Transferências Diretas - PNAE	5.000,00	5.000,00
5.4 - Transferências Diretas - PNATE	260.000,00	260.000,00
5.5 - Outras Transferências do FNDE	145.000,00	145.000,00
5.6 - Aplicação Financeira dos Recursos do FNDE	0,00	0,00

6. RECEITA DE TRANSFERÊNCIAS DE CONVÊNIOS

6.1 - Transferências de Convênios	50.000,00	50.000,00
6.2 - Aplicação Financeira dos Recursos de Convênios	50.000,00	50.000,00
7. RECEITA DE OPERAÇÕES DE CRÉDITO	0,00	0,00
8. OUTRAS RECEITAS PARA FINANCIAMENTO DO ENSINO	60.000,00	60.000,00
9. TOTAL DAS OUTRAS RECEITAS ADICIONAIS DO ENSINO (4+5+6+7+8)	870.000,00	870.000,00

